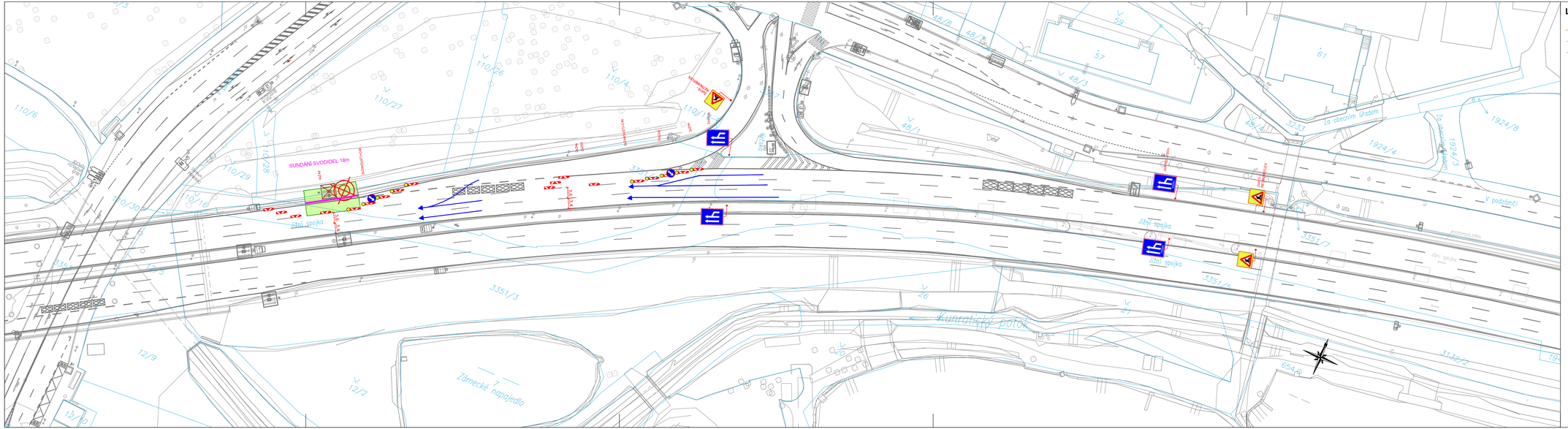

Legenda:

- Provizorní značení
- Stávající značení
- Stávající značení - zakryté
- Pěší trasy
- Dopravní směry IAD
- Sundání svodidel - délka v m
- Zábor stavby
- Zaměření
- Katastr

Změna:	Popis změny	Datum:	Provedl:	Podpis:

Investor:	Objednatel:	Inženýrská činnost:
Dopravní podnik hl. m. Prahy a.s. **Sokolovská 42/217** **190 00 Praha 9**	Sdružení Metro I.D druhá část Subterra a.s., HOCHTIEF CZ, HOCHTIEF Infrastructure GmbH, Befkó Tunnelling GmbH zastoupená vedoucím společníkem Sdružení Subterra a.s.	**Inženýring dopravních staveb a.s.** **Branická 514/140** **147 00 Praha 4**

MPI Projekt s.r.o. **Olšanská 2643/1A, Žižkov** **130 00 Praha** **IČO 27233880**	MPI PROJEKT	Soupravá číslo:

HIP: **Ing. Libor Martinek** tel: **296 154 504** e-mail: **martinek@mpiprojekt.cz**	Podpis:	Název a účel díla: Výstavba trasy I.D metra v Praze - úsek Pankrác-Depo Písnice Stavebně technologický celek-Etapa (Olbrachtova)-Nové Dvory	
Stupeň: **DPS** **Dokumentace provedení stavby**		Stavební objekt: **14 - Stanice Nádraží Krč**	
Odpovědný projektant: **Ing. Jan Růžička** tel: **+420 737 800 142** e-mail: **ruzicka@mpiprojekt.cz**	Podpis:	Stavební objekt (podobjekt): **14-40 - Dopravně inženýrská opatření**	
		Část dokumentace (nepovinné):	

Vypracoval: **Ing. Jan Růžička** **Hana Ranochová** tel: **+420 737 800 142** e-mail: **ruzicka@mpiprojekt.cz**	Podpis:	Část dokumentace (nepovinné):	
Stupeň: **V20/2046** Datum: **05/2026**		Název výkresu: **DIO Situace - Vrty Jižní spojka** **2.etapa** **Vydáno: 11.11.2026**	Číslo příl.: **201**
Rozměr: **5 x A4** Měřítko: **1:500**		IČO: **26-88019-001** 20 14 10 40 00 00 00	