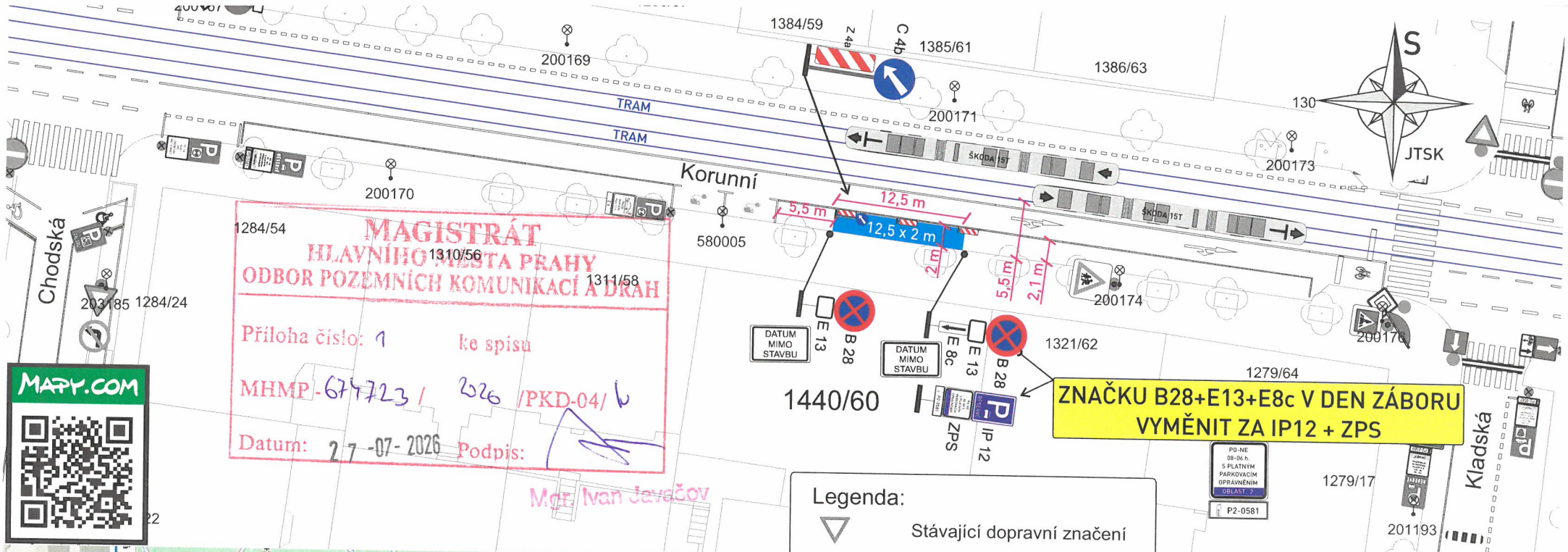

MAGISTRÁT HLAVNÍHO MĚSTA PRAHY
ODBOR POZEMNÍCH KOMUNIKACÍ A DRÁH
Příloha číslo: 1 ke spisu
MHMP-677723/2026/PKD-04/
Datum: 27-07-2026 Podpis:
Mgr. Ivan Javůčov

ZNAČKU B28+E13+E8c V DEN ZÁBORU VYMĚNIT ZA IP12 + ZPS

Legenda:

- Stávající dopravní značení
- A 15 — Provizorní dopravní značení
- B 28, E 13 — E13: datum záboru MIMO STAVBU
- Zábor stavby 12,5 x 2 m
- Sloup veřejného osvětlení

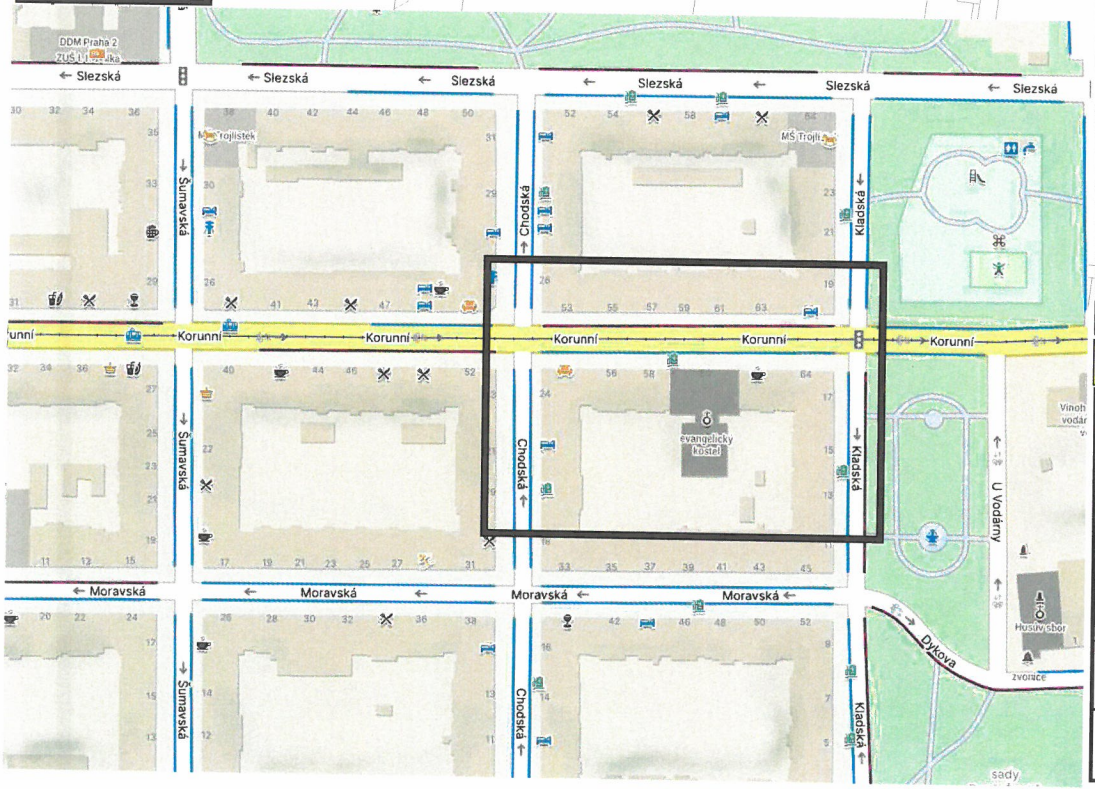

ZÁBOR BUDE OHRAZEN

ZNAČKY B 28 BUDOU OSAZENY 7 DNÍ PŘEDEM S VYZNAČENÝM DATEM PLATNOSTI ZÁKAZU

VYPRACOVAL: Milan Huňát, www.projektydio.cz, Poradenství v oblasti dopravy, 736 647 956, info@projektydio.cz	OBJEDNATEL (INVESTOR, STAVBU PROVÁDÍ): Ruth Šormová, tel.: 734 709 403	PŘEDPOKLÁDANÝ ZHOTOVITEL DOPRAVNÍHO ZNAČENÍ: ADOZ Praha - dopravní značení s.r.o., Armádního sboru 15, PRAHA 10, Tel: 602 226 027, Tel: 272 700 103, www.adoz-znaceni.cz, adoz@adozpraha.cz
MĚSTO: Praha 2	ČÁST: Vinohrady	
STAVBA: Korunní 1440/60, Praha 2 - Vinohrady		MĚŘÍTKO: 1:500
AKCE: ZÁBOR STAVBY V ULICI KORUNNÍ		
OBJEKT / ČÁST: SITUACE DIO	FORMÁT: A4; DATUM: 18.07.2026; STUPEŇ: DIR	VÝKRES č.: 1.1