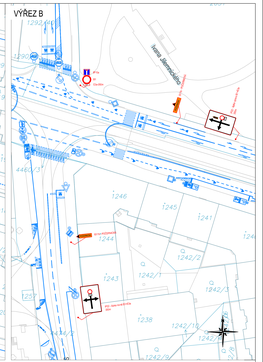

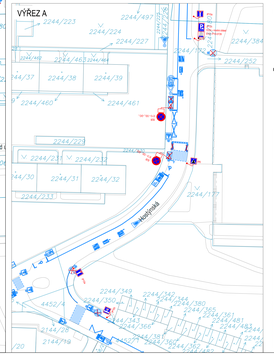

Legenda:

- Provizorní značení
- Stávající značení
- DZ zakryté
- Odkopna
- Pěší trasa
- Dočasné snesy IAD
- Zábor stavby
- Zábor stavby - mobilní / krátkodobý
- Provizorní komunikace - asfaltový povrch
- Provizorní chodník - asfaltový povrch
- Provizorní komunikace - zhutněný recyklát
- Zemělec
- Kabel

POZNÁMKY:

- PŘES VAZBY BUDOU PO CELOU DOBU STAVBY ZACHOVÁNY V NEJVĚTŠÍM MOŽNÉM ROZSAHU
- VŠEV PROSTŘEDÍ U.S. VINOHRADSKÁ PROVÓZEM ZLÍTOU BAREV
- PŘEDPOKLÁDÁ SE ZÁKLADNÍ ŠÍŘKA PŘEJEZDU VOZOVKY 3,5 m (V DALŠÍ BOD)
- ZÁŘEZEM STAVENÍŠTĚ A METSKÁ STAVBY MŮŽE BÝVAT V NEZNÁZEDÍ NA ZNAČKU VÝROZVATKACH I PŘECHODECH
- PROCHOD PĚŠÍCH KOLEM BLOPU ISZ BUDE VŽDY ZAJIŠTĚN STAVBOU V MIN. 0, 1m
- V ÚEZD DO ULIC PŘÍMO SOUVISEJÍCÍCH SE STAVBOU BUDE VŽDY MINIMÁLNĚ Z JEDNÉ STRANY ZAJIŠTĚN
- KOTOVÁNÍ REGNÉRY ZÓNADO PRUHŮ JSOU ROZNÉRY MINIMÁLNĚ V PŘÍPADĚ MOŽNOSTI STAVBA PROJEZD VNOŘNÉ ROZŠÍŘI
- RUŠENÍ UZ PŘEBAKTILO SAKOU - PŘEJTRÁNÍ, ZAPLAŇENÉ DEZINFEKTANEC - ZAPTLTLÍNÁNÍ
- PLOCHA ZÁBORU STAVBY: Plocha - 28 510m²

Datum	Popis změny	Datum	Podpis

"Společnost TT Počernická"
SUBTERRA a.s.
Subterra a.s.
Geletná 1, Praha 8
Zodpovědný projektant: Ing. Kamil Oráček
tel.: +420 296 154 217
Číslo: 0225

Dopravní podnik hlavního města Prahy, a.s.
Sokolovská 42/274, 186 00 Praha 9

METROPROJEKT Praha a.s.
Argentinská 1937/38
170 00 Praha 7
Ing. Zdeněk Ing. Vladimír Seidl
Tel.: +420 296 154 165
www.metroprojekt.cz
sdl@metroprojekt.cz

Zodpovědný projektant

METROPROJEKT

Stupeň: DÚR

TRAMVAJOVÁ TRAŤ POČERNICKÁ

Zodpovědný vedoucí: Ing. Jan Růžička
Hlavní inženýr projektu: Hana Ranochová
Kontroloval: Ing. Petr Zobal

Stupeň: DÚR
Část: SO0 - dopravních staveb
Číslo zakázky: 22 247

Název části díla: **Dopravně inženýrská opatření**

Číslo: E.9

Měřítko: 1:500
Datum: 09/2025
Datum: 17.8.2026
Formát: 29 x A4
Vydáno: 1:500

Název přílohy: **Situace - 7b.etapa**
2.díl
Na palouku - Hostýnská
(přeloop Hostýnská)

Číslo přílohy: 00
Počet příl.: 00

E1	0	0	7	5	1	0	0	1	0	0	0	0	0	0	0	0	0	0	0	0	0	0	0	0	0	0	0	0	0	0	0

Strana: 046

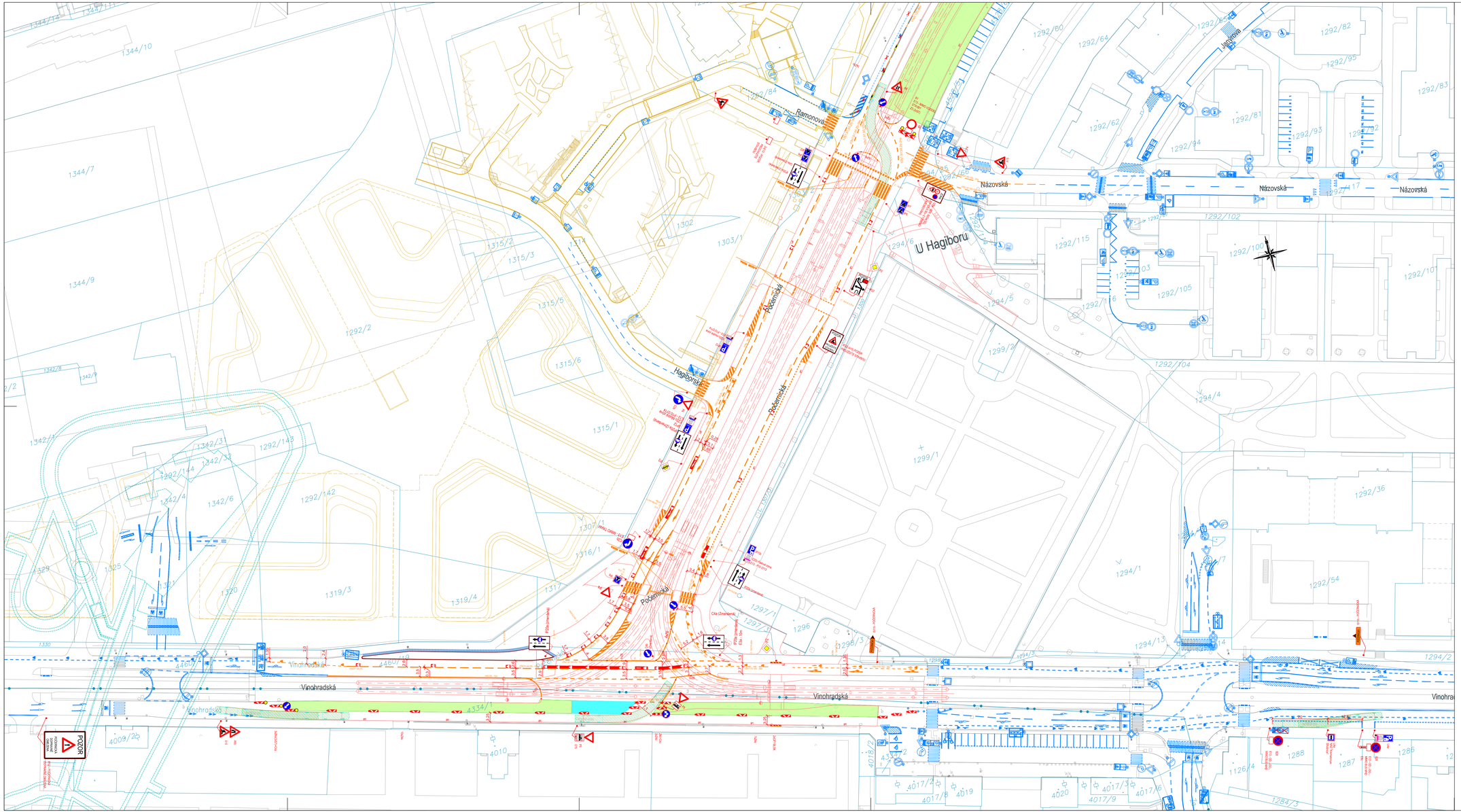

Legenda:

- Provizorní značení
- Stávající značení
- DZ zakryté
- Oplocenka
- Pěší trasy
- Dopravní směry IAD
- Zábor stavby
- Zábor stavby - mobilní / krátkodobý
- Provizorní komunikace - asfaltový povrch
- Provizorní chodník - asfaltový povrch
- Provizorní komunikace - zhutněný recyklát
- Zaměření
- Katastr

POZNÁMKY:

- PEŠÍ VAZBY BUDOU PO CELOU DOBU STAVBY ZACHOVÁNY V NEJVĚTŠÍM MOŽNÉM ROZSAHU
- VOZ V PROSTORU UL. VINOHRADSKÁ PROVEDENO ŽLUTOU BARVOU
- ZÁBOR S VÝKOPEM OPLOCEN PLNOU OPLOCENKOU (VÝJIMA MÍST - viz. DALŠÍ BOD)
- ZAŘÍZENÍ STAVENIŠTĚ A MATERIÁL STAVBY NEBUDE BRÁNIT V ROZHLEDECH NA ZNAČENÍ / KŘIŽOVATKÁCH / PŘECHODECH
- PRŮCHOD PĚŠÍCH KOLEM SLOUPU SSZ BUDE VŽDY ZAJIŠTĚN STAVBOU V MIN. 5. 1m
- VJEZD DO ULIC PŘÍMO SOUVISEJÍCÍCH SE STAVBOU BUDE VŽDY MINIMÁLNĚ Z JEDNÉ STRANY ZAJIŠTĚN
- KÓTOVANÉ ROZMĚRY JÍZDNÍCH PRUHŮ JSOU ROZMĚRY MINIMÁLNÍ (V PŘÍPADĚ MOŽNOSTI STAVBA PROJEZD VHODNĚ ROZŠÍŘÍ)
- RUŠENÉ VOZ PŘEBARVENUTO BARVOU / PŘESTŘIKÁNO, ZNEPLATNĚNÉ SDZ DEMONTOVÁNO / ZAPYTLOVÁNO
- PLOCHA ZÁBORU STAVBY 7c.etapa - 28 510m²

Změna:	Název změny:	Datum:	Provedl:	Podpis:

Investor:
Dopravní podnik hlavního města Prahy, a.s.
Sokolovská 42/217, 190 00 Praha 9

Správce:
S u b t e r r a a. s.
Koštálova 234/5
180 00 Praha 8 - Libeň

Zhotovitel:
"Společnost TT Počernická"

METROPROJEKT Praha a.s.
Argentinská 1621/36
170 00 Praha 7
Gen. ředitel: Ing. Vladimír Seidl
Tel.: +420 296 154 105
www.metroprojekt.cz
info@metroprojekt.cz

Soupravа číslo:

HIP:
Ing. Kamil Orálek
M: **+420 296 154 217**

Podpis:

Stupeň: **RDS**

Název a účel díla:
TRAMVAJOVÁ TRAŤ POČERNICKÁ

Zpracovatelský úsek:
S60 - dopravních staveb
M: **296 154 247**

Vedoucí úseku: **Ing. Petr Zobal**

Podpis:

Název část díla:
Dopravně inženýrská opatření

E.9

Odpovědný projektant: **Ing. Jan Ríčička**

Podpis:

Vypracoval: **Hana Ranochová**

Podpis:

Číslo zak.: **V20/2046** Datum: **06/2025**

Formát výkresu: **12 x A4** Měřítko: **1:500**

Název přílohy:
Situace - 7c.etapa
1.díl
Vinohradská x Počernická
(povrchy)

Vydáno: 17.6.2026

Změna: **00**

Číslo příl.: **047**

CO:	00700	01	00	E	009	000	00	00	00	00	00	00	00	00

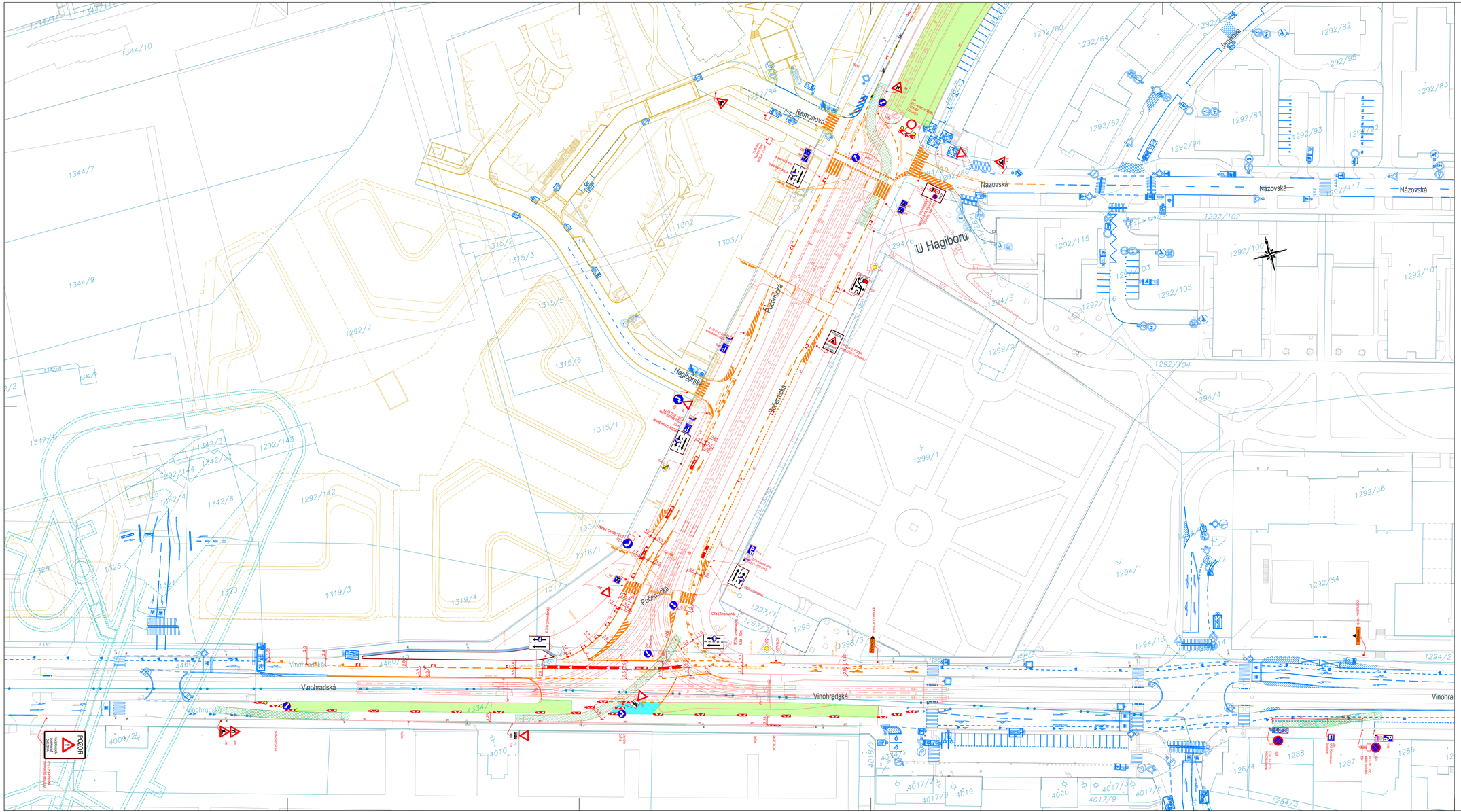

Legenda:

- Provizorní značení
- Stávající značení
- DZ zakryté
- Oplocenka
- Pěší trasy
- Dopravní směry IAD
- Zábor stavby
- Zábor stavby - mobilní / krátkodobý
- Provizorní komunikace - asfaltový povrch
- Provizorní chodník - asfaltový povrch
- Provizorní komunikace - zhutněný recyklát
- Zaměření
- Katastr

POZNÁMKY:

- PĚŠÍ VAZBY BUDOU PO CELOU DOBU STAVBY ZACHOVÁNY V NEJVĚTŠÍM MOŽNÉM ROZSAHU
- VDZ V PROSTORU UL. VINOHRADSKÁ PROVEDENO ŽLUTOU BARVOU
- ZÁBOR S VÝKOPEM OPLOCEN PLNOU OPLOCENKOU (VÝJIMA MÍST - viz. DALŠÍ BOD)
- ZAŘÍZENÍ STAVENIŠTĚ A MATERIÁL STAVBY NEBUDE BRÁNIT V ROZHLEDECH NA ZNAČENÍ / KŘIŽOVATKÁCH / PŘECHODECH
- PRŮCHOD PĚŠÍCH KOLEM SLOUPU SSZ BUDE VŽDY ZAJIŠTĚN STAVBOU V MIN. Š. 1m
- VJEZD DO ULIC PŘÍMO SOUVISEJÍCÍCH SE STAVBOU BUDE VŽDY MINIMÁLNĚ Z JEDNÉ STRANY ZAJIŠTĚN
- KÓTOVANÉ ROZMĚRY JÍZDNÍCH PRUHŮ JSOU ROZMĚRY MINIMÁLNÍ (V PŘÍPADĚ MOŽNOSTI STAVBA PRŮJEZD VHODNĚ ROZŠÍŘÍ)
- RUŠENÉ VDZ PŘEŠKRTNUTO BARVOU / PŘESTŘÍKÁNO, ZNEPLATNĚNÉ SDZ DEMONTOVÁNO / ZAPYTLOVÁNO
- PLOCHA ZÁBORU STAVBY 7d.etapa - 28 510m²

Změna:	Název změny:	Datum:	Provedl:	Podpis:

Investor:
Dopravní podnik hlavního města Prahy, a.s.
Sokolovská 42/217, 190 00 Praha 9

Správce:
S u b t e r r a a. s.
Koželužská 224/5
180 00 Praha 8 - Libeň

"Společnost TT Počernická"

METROPROJEKT Praha a.s.
Argentinská 1621/36
170 00 Praha 7
Gen. ředitel: Ing. Vladimír Seidl
Tel.: +420 296 154 105
www.metroprojekt.cz
info@metroprojekt.cz

Soupravna číslo:

HIP: Ing. Kamil Orálek
tel.: +420 296 154 217
Stupeň: RDS
Podpis:

Název a účel díla:
TRAMVAJOVÁ TRAŤ POČERNICKÁ

Zpracovatelský útvar:
S60 - dopravních staveb
tel.: 296 154 247

Vedoucí útvaru: Ing. Petr Zobal
Podpis:

Název část díla:
Dopravně inženýrská opatření
E.9

Odpovědný projektant: Ing. Jan Růžička
Podpis:

Vypracoval: Hana Ranochová
Podpis:

Název příkrhy:
Situace - 7d.etapa
1.díl
Vinohradská x Počernická
(povrchy)

Změna: 00

Číslo výkr.: V20/2046
Datum: 06/2025
Formát: 12 x A4
Měřítko: 1:500
Vydáno: 17.6.2026

Číslo výkr.: 048

IČO:	08700	01	00	E	009	000	00	00	00	00	00	00	00	00

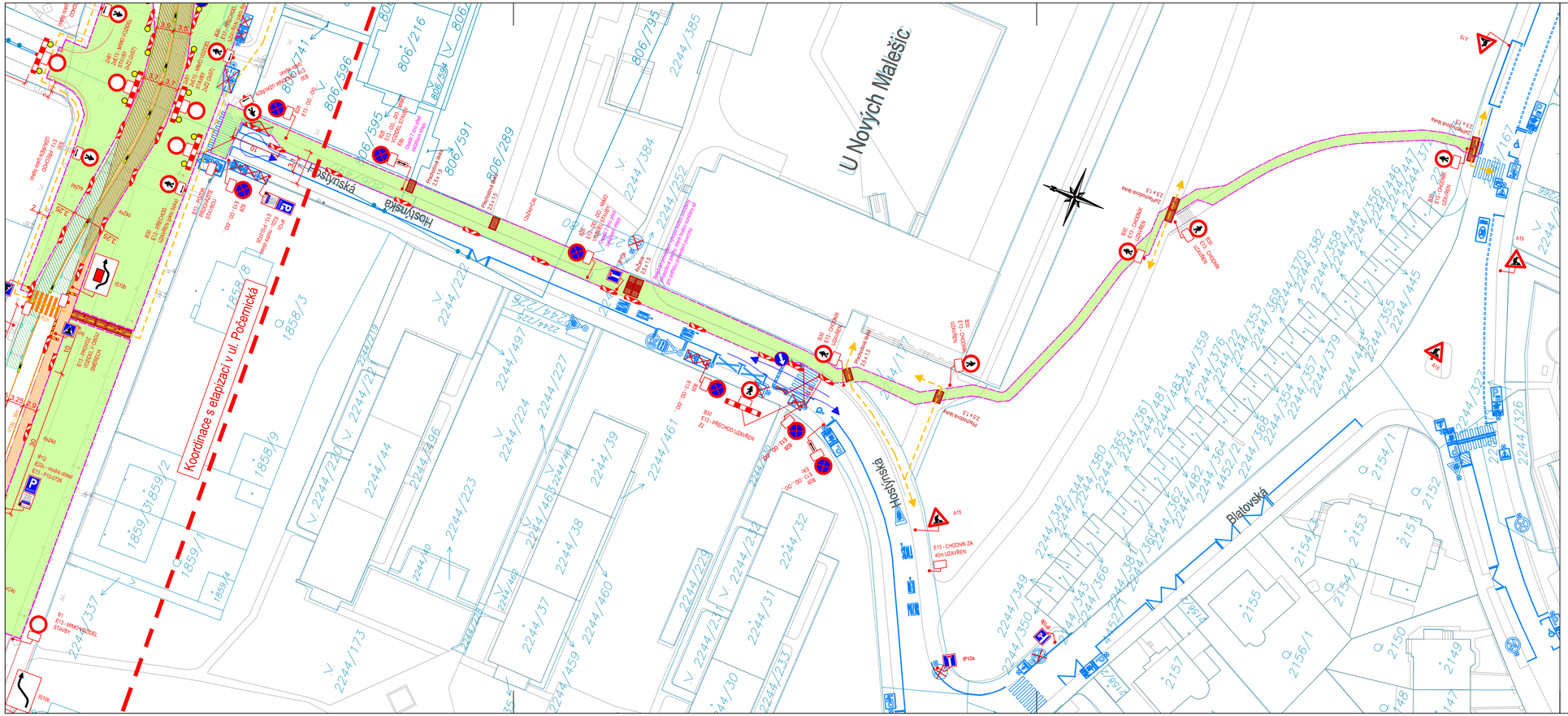
Koordinace s etapizací v ul. Počernická
Hostýnská
U Nových Malešic
Blatovská
806/216
806/741
806/595
806/591
806/289
2244/385
2244/384
2244/252
2244/222
2244/224
2244/497
2244/227
2244/44
2244/223
2244/38
2244/37
2244/460
2244/39
2244/461
2244/31
2244/32
2244/30
2244/173
2244/337
1858/8
1858/3
1858/9
1859/3
1859/2
1859/1
1859/4
2244/349
2244/350
2244/342
2244/344
2244/380
2244/365
2244/366
2244/343
2244/361
2244/362
2244/364
2244/363
2244/354
2244/357
2244/379
2244/445
2244/446
2244/447
2244/372
2244/326
2244/327
2154/1
2153
2152
2155
2156/1
2150
2149
2157
2147
2148
2244/167
B1 - MIMOŘADNÉ STAVBY
B2 - ZAKAZ VJEZDU
B20 - ZAKAZ ODBOČENÍ VLEVO
B28 - ZAKAZ VJEZDU VOZIDEL S NOSNOSTÍ
B29 - ZAKAZ VJEZDU VOZIDEL S ŠÍŘKOU
B30 - ZAKAZ VJEZDU VOZIDEL S VÝŠKOU
E13 - CHODNÍK UZAVŘEN
E13 - CHODNÍK ZA 40m UZAVŘEN
E15 - PROVOZNÍ ODDĚLOVAČ
E17 - PŘECHODNÁ DOPRAVNÍ ZNAČKA
E18a - OZNÁMENÍ O UZAVÍRCE
E19 - PŘECHODNÁ ZNAČKA
E20 - OBJÍŽDĚNÍ
E22 - ZNAČENÍ PŘEKÁŽKY
E23 - ZNAČENÍ ZÚŽENÍ
E24 - ZNAČENÍ ZÚŽENÍ
E26 - ZNAČENÍ ZÁKAZU
E30 - PŘECHOD UZAVŘEN
A15
IP10a
IS10b
Přechodná dopravní značka 23+13
Dočasné zastavení provozu - Dočasné zastavení provozu - Dočasné zastavení provozu -

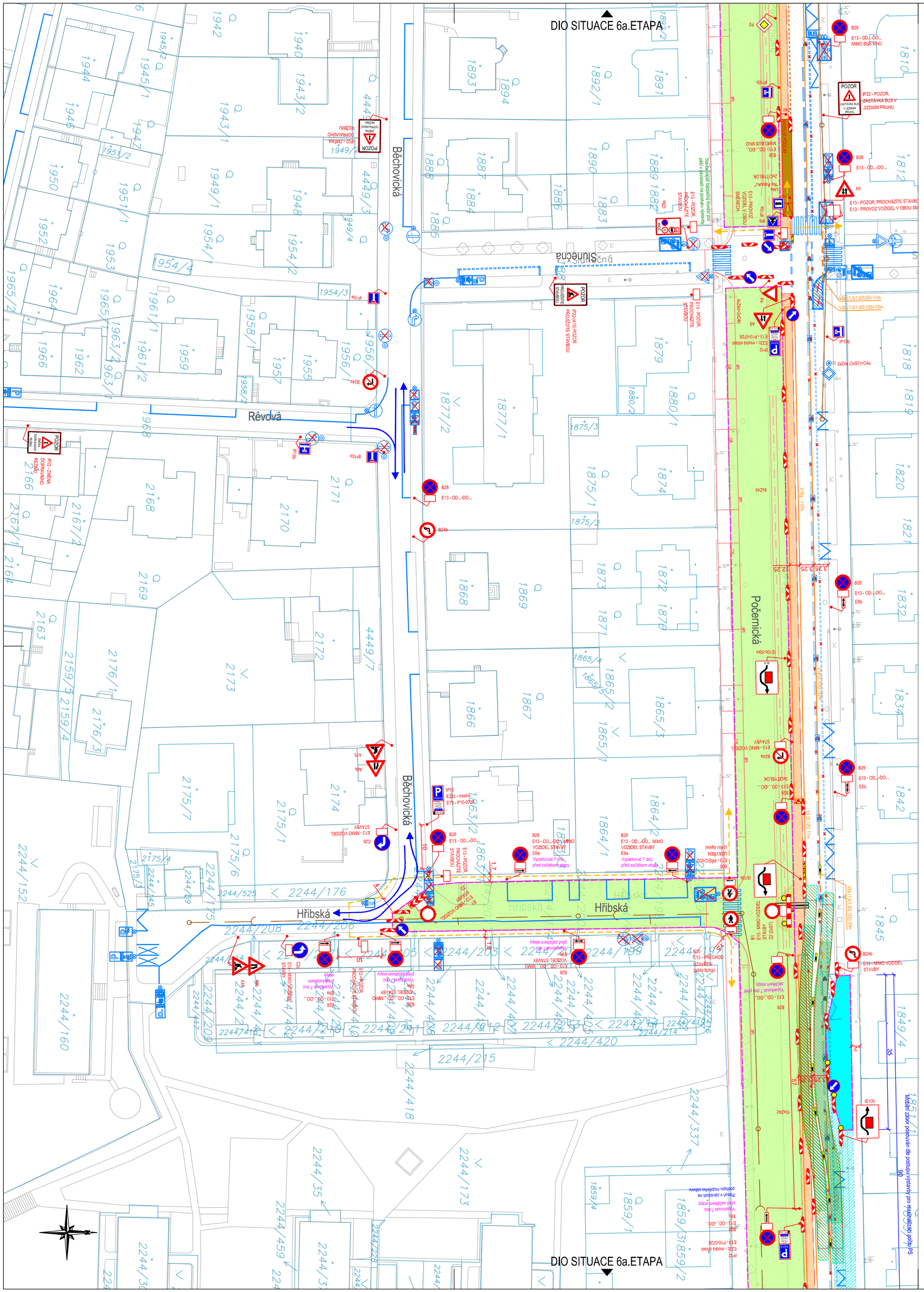

Legenda:

- Provizorní značení
- Stávající značení
- DZ zakryté
- Oplocenka
- Pěší trasy
- Dopravní směry IAD
- Zábor stavby
- Zábor stavby - mobilní / krátkodobý
- Provizorní komunikace - asfatlový povrch
- Provizorní chodník - asfatlový povrch
- Provizorní komunikace - zhutněný recyklát
- Zaměření
- Katastr

POZNÁMKY:

- PĚŠÍ VAZBY BUDOU PO CELOU DOBU STAVBY ZACHOVÁNY V NEJVĚTŠÍM MOŽNÉM ROZSAHU
- ZÁBOR S VÝKOPEM OPLOCEN PLNOU OPLOCENKOU (VÝJIMA MÍST - viz. DALŠÍ BOD)
- ZAŘÍZENÍ STAVENIŠTĚ A MATERIÁL STAVBY NEBUDE BRÁNIT V ROZHLEDECH NA ZNAČENÍ / KŘIŽOVATKÁCH / PŘECHODECH
- PRŮCHOD PĚŠÍCH KOLEM SLOUPU SSZ BUDE VŽDY ZAJIŠTĚN STAVBOU V MIN. Š. 1m
- VJEZD DO ULIC PŘÍMO SOUVISEJÍCÍCH SE STAVBOU BUDE VŽDY MINIMÁLNĚ Z JEDNÉ STRANY ZAJIŠTĚN
- KÓTOVANÉ ROZMĚRY JÍZDNÍCH PRUHŮ JSOU ROZMĚRY MINIMÁLNÍ (V PŘÍPADĚ MOŽNOSTI STAVBA PRŮJEZD VHODNĚ ROZŠÍŘÍ)
- RUŠENÉ VDZ PŘEŠKRTNUTO BARVOU / PŘESTŘÍKÁNO, ZNEPLATNĚNÉ SDZ DEMONTOVÁNO / ZAPYTLOVÁNO

Změna:	Název změny:	Datum:	Provedl:	Podpis:

Objednatel:
"Společnost TT Počernická"
SUBTERRA
Správce:
Subterra a. s.
Koželužská 2246/5
180 00 Praha 8 - Libeň

Investor:
Dopravní podnik hlavního města Prahy, a.s.
Sokolovská 42/217, 190 00 Praha 9

METROPROJEKT Praha a.s.
Argentinská 1621/36
170 00 Praha 7
Gen. ředitel: Ing. Vladimír Seidl
Tel.: +420 296 154 105
www.metroprojekt.cz
info@metroprojekt.cz

METROPROJEKT

Souprava číslo:

HIP: **Ing. Kamil Orálek** Podpis:
tel.: **+420 296 154 217**
Stupeň: **RDS**

Název a účel díla:
TRAMVAJOVÁ TRAŤ POČERNICKÁ

Zpracovatelský útvar:
S60 - dopravních staveb
tel.: **296 154 247**
Vedoucí útvaru: **Ing. Petr Zobal** Podpis:

Název části díla:
Dopravně inženýrská opatření
E.9

Odpovědný projektant: **Ing. Jan Růžička** Podpis:
Vypracoval: **Hana Ranochová** Podpis:

Název přílohy:
Situace - PVS
1.etapa
Hřibská - 1/2 kanalizace

Změna: **00**
Číslo příl.: **300**

Skart. znak:	V20/2046	Datum:	06/2025
Počet formátů:	6 x A4	Měřítko:	1:500

Vydáno: 21.5.2026

IČD:	08700	01	00	E	009	000	00	00	00	00	00	00	00	00

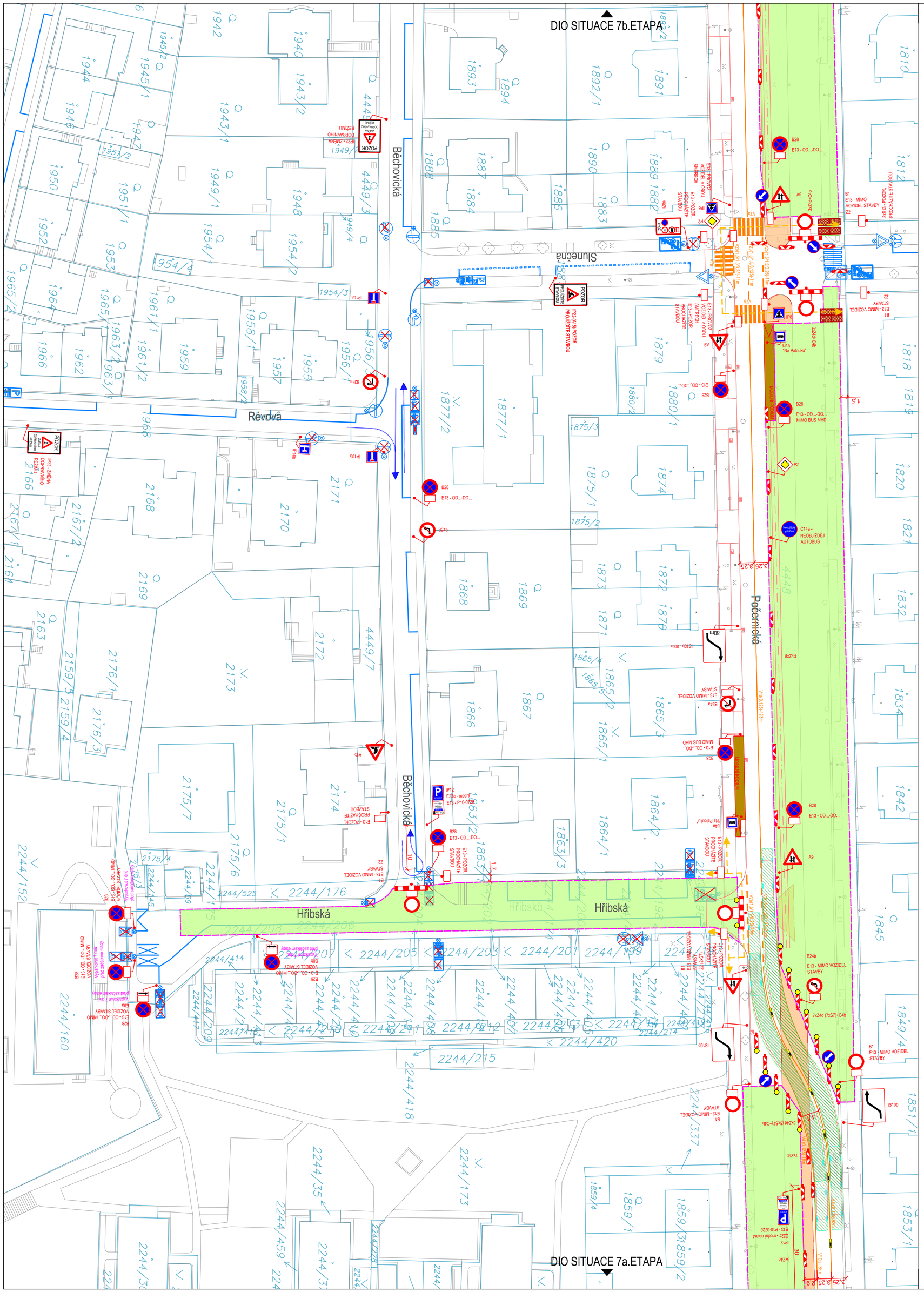

Legenda:

- Provizorní značení
- Stávající značení
- DZ zakryté
- Oplocenka
- Pěší trasy
- Dopravní směry IAD
- Zábor stavby
- Zábor stavby - mobilní / krátkodobý
- Provizorní komunikace - asfatlový povrch
- Provizorní chodník - asfatlový povrch
- Provizorní komunikace - zhutněný recyklát
- Zaměření
- Katastr

POZNÁMKY:

- PĚŠÍ VAZBY BUDOU PO CELOU DOBU STAVBY ZACHOVÁNY V NEJVĚTŠÍM MOŽNÉM ROZSAHU
- ZÁBOR S VÝKOPEM OPLOCEN PLNOU OPLOCENKOU (VÝJIMA MÍST - viz. DALŠÍ BOD)
- ZAŘÍZENÍ STAVENIŠTĚ A MATERIÁL STAVBY NEBUDE BRÁNIT V ROZHLEDECH NA ZNAČENÍ / KŘIŽOVATKÁCH / PŘECHODECH
- PRŮCHOD PĚŠÍCH KOLEM SLOUPU SSZ BUDE VŽDY ZAJIŠTĚN STAVBOU V MIN. Š. 1m
- VJEZD DO ULIC PŘÍMO SOUVISEJÍCÍCH SE STAVBOU BUDE VŽDY MINIMÁLNĚ Z JEDNÉ STRANY ZAJIŠTĚN
- KÓTOVANÉ ROZMĚRY JÍZDNÍCH PRUHŮ JSOU ROZMĚRY MINIMÁLNÍ (V PŘÍPADĚ MOŽNOSTI STAVBA PRŮJEZD VHODNĚ ROZŠÍŘÍ)
- RUŠENÉ VDZ PŘEŠKRTNUTO BARVOU / PŘESTŘÍKÁNO, ZNEPLATNĚNÉ SDZ DEMONTOVÁNO / ZAPYTLOVÁNO

Změna:	Název změny:	Datum:	Provedl:	Podpis:

Objednatel:
"Společnost TT Počernická"
SUBTERRA
Správce:
Subterra a. s.
Koželužská 2246/5
180 00 Praha 8 - Libeň

Investor:
Dopravní podnik hlavního města Prahy, a.s.
Sokolovská 42/217, 190 00 Praha 9

METROPROJEKT Praha a.s.
Argentinská 1621/36
170 00 Praha 7
Gen. ředitel: Ing. Vladimír Seidl
Tel.: +420 296 154 105
www.metroprojekt.cz
info@metroprojekt.cz

METROPROJEKT

Souprava číslo:

HIP: Ing. Kamil Orálek Podpis:
tel.: +420 296 154 217
Stupeň: RDS

Název a účel díla:
TRAMVAJOVÁ TRAŤ POČERNICKÁ

Zpracovatelský útvar:
S60 - dopravních staveb
tel.: 296 154 247

Vedoucí útvaru: Ing. Petr Zobal Podpis:

Název části díla:
Dopravně inženýrská opatření — E.9

Odpovědný projektant: Ing. Jan Růžička Podpis:
Vypracoval: Hana Ranochová Podpis:

Skart. znak: V20/2046 Datum: 06/2025
Počet formátů: 6 x A4 Měřítko: 1:500

Název přílohy:
Situace - PVS
2.etapa
Hřibská - 2/2 kanalizace

Vydáno: 17.6.2026

Změna: 00
Číslo příl.: 301

IČD:	08700	01	00	E	009	000	00	00	00	00	00	00	00	00