

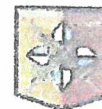

KRAJSKÉ ŘEDITELSTVÍ POLICIE HL. MĚSTA PRAHY

Odbor služby dopravní policie
Oddělení dopravního inženýrství

Č. j. KRPA-96548-2/ČJ-2023-0000DŽ-S 3

Praha 16. března 2023

Počet stran: 2

Přílohy: 1/3

Dokumentace „Umístění stávajících reklamních zařízení“ – stanovisko pro prodloužení zvláštního užívání

Policie ČR poskytla žadatelům obecné stanovisko pod č.j. KRPA-14983-2/ČJ-2023-0000DŽ ze dne 20.1. 2023 v němž specifikovala metodiku posuzování reklamních zařízení. V bodu č. 4 je uvedeno ... k žádosti o stanovisko je přiloženo starší vyjádření policie Tato podmínka v současném podání byla splněna. Současně bylo Policii ČR zasláno konstatování, že se jedná o zařízení stávající a požadováno je pouze prodloužení platnosti. Vizuální kontrola byla doložena foto dokumentací a proto je k reklamním zařízením ze strany Policie ČR přistupováno, jako ke stávajícím reklamním zařízením.

Jedná se o tato reklamní zařízení:

1. Ul. Přátelství, parc.č. 293/3, k.ú. Nedvězí, RZ oboustranné, 510x240 cm, typ „V“, nepohyblivé, neosvětlené,
2. Ul. Strakonická, parc.č. 5042/2, k.ú. Smíchov, RZ oboustranné, 510x240 cm, nepohyblivé, neosvětlené
3. Ul. Kbelská, parc.č. 1789, k.ú. Vysočany, RZ jednostranné, 510x240 cm, nepohyblivé, neosvětlené.
4. Ul. Přátelství, parc.č. 212/12, k.ú. Nedvězí, RZ oboustranné, 510x240 cm, typ „V“, nepohyblivý, neosvětlený, neproměnný, nereflexní
5. Ul. Přátelství, parc.č. 293/1, k.ú. Nedvězí, 2 ks, RZ jednostranné, 520x250 cm, nepohyblivé, neosvětlené, neproměnné, nereflexní
6. Ul. Ústecká, parc.č. 2360/3, k.ú. Kobylisy, RZ oboustranné, 510x240 cm, nepohyblivé, neosvětlené, nereflexní
7. Ul. Přátelství, parc.č. 1529/7, k.ú. Uhřetěves, 2 ks RZ typ „V“, 510x240 cm, nepohyblivé, neosvětlené, nereflexní
8. Ul. Přátelství, parc.č. 293/6, k.ú. Nedvězí, RZ oboustranné, 510x240 cm, typ „V“, nepohyblivé, neosvětlené, neproměnné, nereflexní
9. Ul. Přátelství, parc.č. 1821/1, k.ú. Uhřetěves, RZ oboustranné, 510x240 cm, typ „V“, nepohyblivé, neosvětlené, nereflexní

Kongresová 1666/ 2
140 00 Praha

Tel.: 974825689

Fax:

Email: epodatelna.policie@pcr.cz

ID DS: rkiai5y

10. Ul. Přátelství, parc.č. 1496/15, k.ú. Uhřetěves, 2 ks RZ jednostranné, 510x240 cm, nepohyblivé, neosvětlené, neproměnné, nereflexní
11. Kunratická spojka, parc.č. 1479/4, k.ú. Kunratice, RZ jednostranné, 520x250 cm, nepohyblivé, neosvětlené, neproměnné, nereflexní
12. Ul. Cínovecká, parc.č. 1729/318, k.ú. Ďáblice, RZ jednostranné, 960x360 cm
13. Ul. Černokostelecká, parc.č. 723/15, k.ú. Malešice, RZ 1 ks oboustranné, 600x300 cm, osvětlené, RZ 1 ks jednostranné, 510x240 cm, nepohyblivé, neosvětlené
14. Ul. Radlická, parc.č. 190/1, k.ú. Jinonice, 2 ks RZ typ „V“ 520x250 a 300x180 cm, nepohyblivé, neosvětlené, 2 ks RZ typ „V“, 520x250 cm a 2 nks 300x60x60 cm, nepohyblivé, neosvětlené
15. Ul. Přátelství, parc.č. 281/33, k.ú. Nedvězí, RZ 510x240 cm, jednostranné, nepohyblivé, neosvětlené, neproměnné, nereflexní
16. Ul. Přátelství, parc.č. 1814/207, k.ú. Uhřetěves, RZ oboustranné, 4x510x240 cm
17. Ul. K Barrandovu, parc.č. 1792/12, k.ú. 1792/12, k.ú. Hlubočepy, 1 ks RZ oboustranné, 960x360 cm, osvětlený, nepohyblivý.
18. Ul. K Barrandovu, parc.č. 1744/1, k.ú. Slivenec, 1 ks RZ jednostranné, 960x360 cm, neosvětlený, nepohyblivý.
19. Ul. Přátelství/Kučínohorská, parc.č. 1478/5, k.ú. Uhřetěves, 1 ks RZ oboustranné, 510x240 cm, nepohyblivé, neosvětlené, neproměnné, nereflexní
20. Ul. Přátelství, parc.č. 293/2, k.ú. Nedvězí, 1 ks oboustranné, 520x250 cm, typ „V“, nepohyblivé, neosvětlené, neproměnné, nereflexní
21. Ul. Cínovecká, parc.č. 1729/85, k.ú. Ďáblice, 2 ks RZ jednostranné, 510x240 cm, neosvětlený, nepohyblivý
22. Ul. Cínovecká, parc.č. 1746/11, 1729/82, 1729/80, k.ú. Ďáblice, 4 ks RZ 510x240 cm, a 600x300 cm, oboustranné, neosvětlené, nepohyblivé
23. Ul. Českobrodská, parc.č. 2102/2, k.ú. Hloubětín, 2 ks RZ jednostranné, 510x240 cm, za oplocením v ulici Českobrodská

Policie ČR, Krajské ředitelství policie hl. m. Prahy, Orlbor služby dopravní policie (dále jen Policie ČR), jako orgán státní správy ve věcech bezpečnosti a plynulosti provozu na pozemních komunikacích ve smyslu ustanovení § 25, odst. 7 a 6 písm. c), zákona č. 13/1997 Sb. o pozemních komunikacích a § 77, odst. 1, písm. c) a2, písm. b) zákona č. 361/2000 Sb. o bezpečnosti a plynulosti provozu na pozemních komunikacích, v platném znění, obdržel žádost o souhlas s prodloužením souhlasu se zvláštním užíváním ve formě reklamních zařízení v souladu s § 154 zákona č. 500/2004 Sb., správní řád, v platném znění vydává:

Souhlasné stanovisko

K prodloužení kladných stanovisek dle výše uvedeného seznamu

Policie ČR, jakožto dotčený orgán vydávající stanovisko, s přeloženým návrhem souhlasí, neboť byly předloženy veškeré náležitosti, kterými by bylo prokázáno, že návrh odpovídá obecným požadavkům na bezpečnost a plynulost provozu na pozemních komunikacích a proto bylo rozhodnuto tak, jak je uvedeno výše. Dále nebyly zjištěny žádné souvislosti z hlediska dopravních intenzit, které by je spojovaly s konkrétními dopravními nehodami resp. s narušeními bezpečnosti a plynulosti provozu na pozemních komunikacích

Zpracoval : kpt. Ing. Martin Hovorka, tel. 974 825 684

plk. Mgr. Jiří DUŠEK
vedoucí odboru
z.r. kpt. Ing. Martin Hovorka

POLICIE ČESKÉ REPUBLIKY
KRAJSKÉ ŘEDITELSTVÍ
HLAVNÍ MĚSTO PRAHA
ODBOR
DOPRAVNÍ POLICIE
KRAJSKÉ ŘEDITELSTVÍ
POLICIE ČESKÉ REPUBLIKY





DOKUMENTACE

Prodloužení povolení pro reklamní zařízení

Police České republiky
Krajské ředitelství policie *M. D. F.*
Odbor služby dopravní policie
140 21 Praha 6, Kongresová 2

Č.j. KRPA- *15/500-1/001-20/0000BZ*

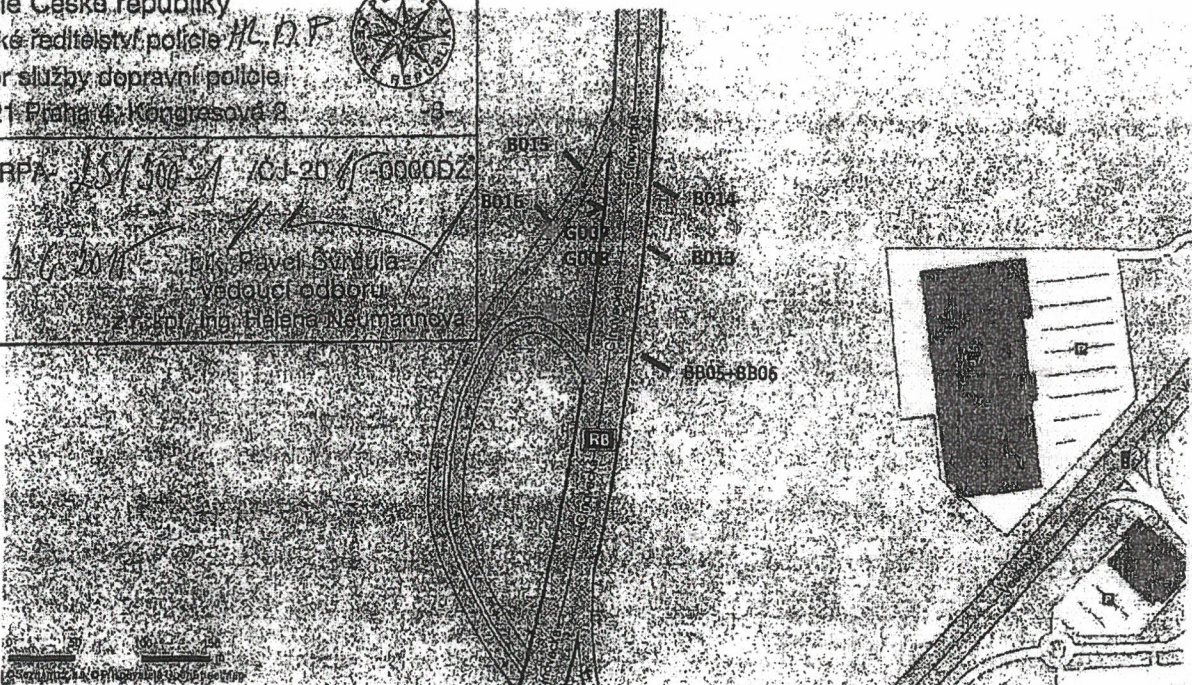
Dne: *1.6.2011* *P. Pavel Šimůla*
vedoucí odboru
zastupující Ing. Helena Neumannová



Místo: Praha 8 – Ďáblice

Specifikace: ul. Cínovecká

Pozemky: č. kat. 1746/11 – plochy interní označení G007 a G008

č. kat. 1729/82 – plochy interní označení B015 a B016

č. kat. 1729/80 – plochy interní označení B013 a B014

č. kat. 1729/85 – plochy interní označení BB05 + BB06

vše k.ú. Ďáblice, obec Praha

Nosič: 4 ks jednostranných billboardů 510 x 240 cm, z toho 2 ks na sloupu se zemní benonovou patkou, 2 ks na stojínách se zemní betonovou patkou
oboustranný smartboard 600 x 300 cm na sloupu
jednostranný double billboard 2 x 510 x 240 cm na sloupu
vše neosvětlené, nepohyblivé

Dokumentace k prodloužení platnosti reklamních a informačních zařízení

Na základě obecného stanoviska KRPA-14983-2/ČJ-2023-0000DŽ ze dne 20.1.2023 v němž je specifikována metodika posuzování reklamních zařízení byla vypracována následující žádost.

V bodě č. 4 výše uvedené metodiky je stanoveno ... k žádosti o stanovisko je přiloženo starší vyjádření policie ... Tuto podmínku splňujeme doložením původních stanovisek.

Současně konstatujeme, že se jedná o zařízení již povolené a požadováno je pouze prodloužení platnosti. Žádáme tedy, aby k reklamním zařízením bylo přistupováno ze strany Policie ČR jako ke stávajícím reklamním zařízením.

Situační plán na umístění 1 ks oboustranného reklamního panelu, o rozměru 5,1 x 2,4 při komunikaci Cínovecká
Na pozemku č.parc.1729/80 k.ú. Dáblice

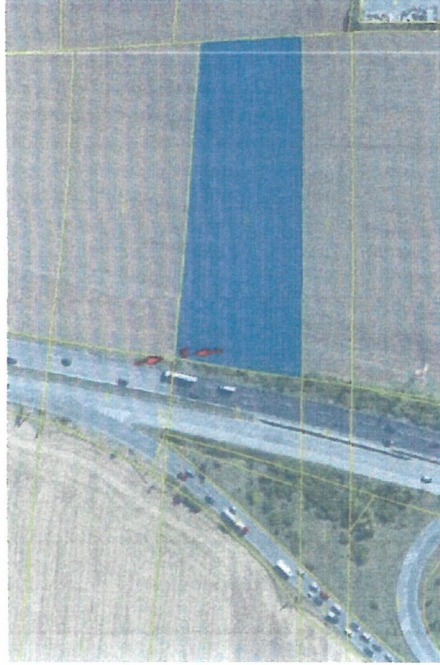

28.8.2024

POLICIE ČESKÉ REPUBLIKY
KRPA
Městská policie
OFIS
CZ-01
140 00 PRAHA 4, ANAŽKESOVA 2

PER SOUKAZAT

Souhlasné stanovisko k prodloužení platnosti:

přk. Mgr. Jiří Dušek
z r. kpt. Ing. Helena Neumannová



DOKUMENTACE

Prodloužení povolení pro reklamní zařízení

Police České republiky
Krajské ředitelství policie *M. D. F.*
Odbor služby dopravní policie
140 21 Praha 8, Kongresová 2

Č.j. KRPA- *151/500-1/70-1-20/0000BZ*

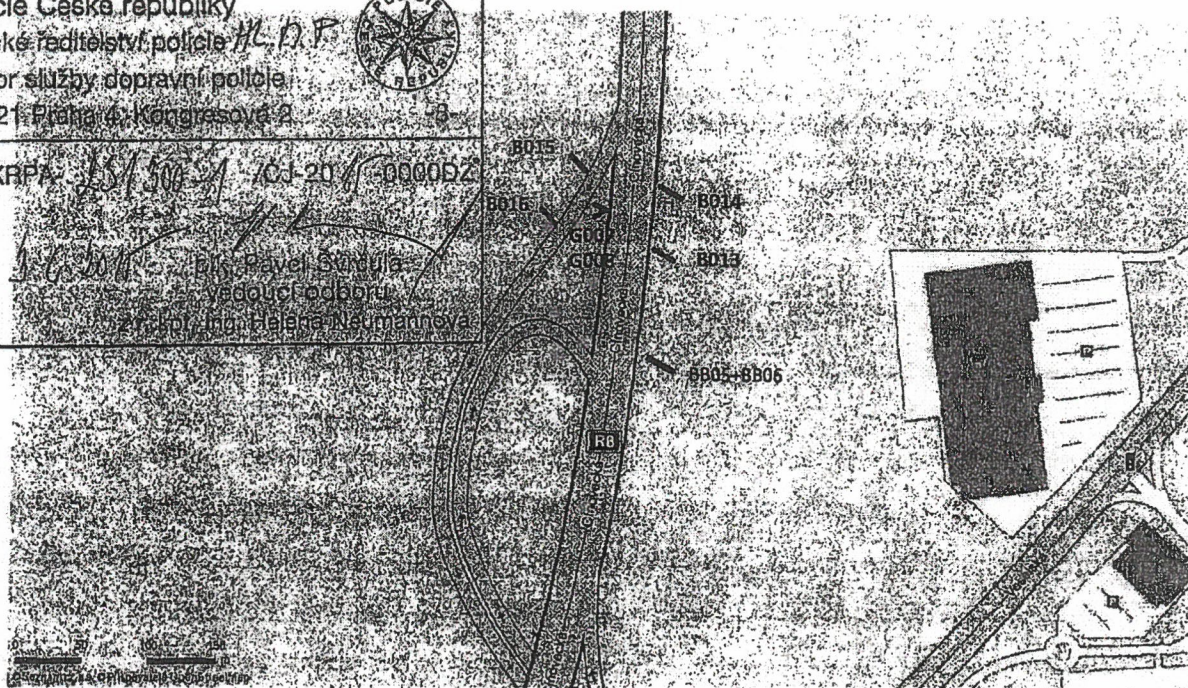
Dne: *1. 6. 2011* Bř. Pavel Šimůla
vedoucí odboru
zámku Jana Háška Neumannova



Místo: Praha 8 – Ďáblice

Specifikace: ul. Cínovecká

Pozemky: č. kat. 1746/11 – plochy interní označení G007 a G008

č. kat. 1729/82 – plochy interní označení B015 a B016

č. kat. 1729/80 – plochy interní označení B013 a B014

č. kat. 1729/85 – plochy interní označení BB05 + BB06

vše k.ú. Ďáblice, obec Praha

Nosič: 4 ks jednostranných billboardů 510 x 240 cm, z toho 2 ks na sloupu se zemní benonovou patkou, 2 ks na stojinách se zemní betonovou patkou
oboustranný smartboard 600 x 300 cm na sloupu
jednostranný double billboard 2 x 510 x 240 cm na sloupu
vše neosvětlené, nepohyblivé

Dokumentace k prodloužení platnosti reklamních a informačních zařízení

Na základě obecného stanoviska KRPA-14983-2/ČJ-2023-0000DŽ ze dne 20.1.2023 v němž je specifikována metodika posuzování reklamních zařízení byla vypracována následující žádost.

V bodě č. 4 výše uvedené metodiky je stanoveno ... k žádosti o stanovisko je přiloženo starší vyjádření policie ... Tuto podmínku splňujeme doložením původních stanovisek.

Současně konstatujeme, že se jedná o zařízení již povolené a požadováno je pouze prodloužení platnosti. Žádáme tedy, aby k reklamním zařízením bylo přistupováno ze strany Policie ČR jako ke stávajícím reklamním zařízením.

Situační plán na umístění 1 ks reklamního panelu, o rozměru 5,1x2,4 při komunikaci Cínovecká
Na pozemku č.parc.1729/80 k.ú. Dáblčice



Souhlasné stanovisko k prodloužení platnosti:

17.7.2024

POLICIE ČESKÉ REPUBLIKY
KRAJSKÝ ÚŘAD POLICIE
PILSŇSKÝ ÚJED
Č.Ú. 12
Č.Ú. 12
KONIGRUBOVA 2
340 03 IŘTÁ

PIK Mgr. Jiří Dušek
z r. kpl. Ing. Hlailena Neumannová



DOKUMENTACE

Prodloužení povolení pro reklamní zařízení

Police České republiky
Krajské ředitelství policie M. P. F.
Odbor služby dopravní policie
140 21 Praha 4, Kongresová 2

Č.j. KRPA 15/500 / KJ-20 / 000052

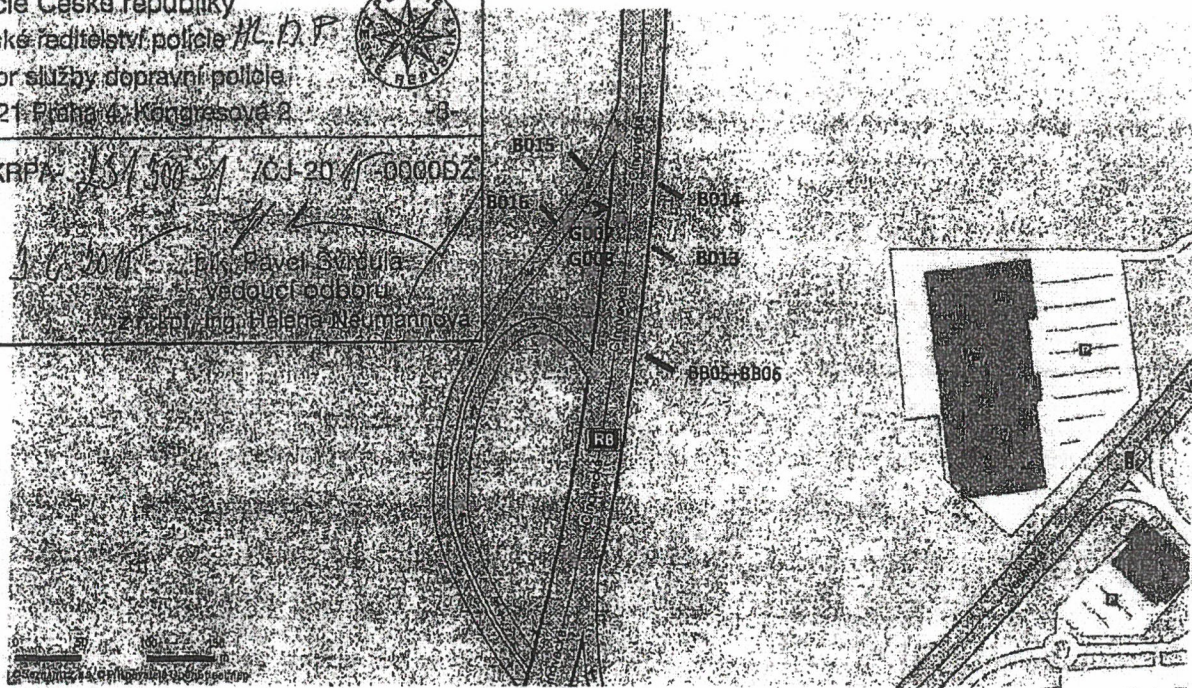
Dne: 1. 6. 2011
Př. Pavel Šandula
vedoucí odboru
zast. Ing. Helena Neumannová



Místo: Praha 8 – Dáblice

Specifikace: ul. Cínovecká

Pozemky: č. kat. 1746/11 – plochy interní označení G007 a G008

č. kat. 1729/82 – plochy interní označení B015 a B016

č. kat. 1729/80 – plochy interní označení B013 a B014

č. kat. 1729/85 – plochy interní označení BB05 + BB06

vše k.ú. Dáblice, obec Praha

Nosič: 4 ks jednostranných billboardů 510 x 240 cm, z toho 2 ks na sloupu se zemní benonovou patkou, 2 ks na stojínách se zemní betonovou patkou
oboustranný smartboard 600 x 300 cm na sloupu
jednostranný double billboard 2 x 510 x 240 cm na sloupu
vše neosvětlené, nepohyblivé

