

MANIPULAČNÍ ZASTÁVKA NAD X9

TERMÍN PRACÍ: 01. 05. 2026 (07:30 hod.) – 01. 05. 2026 (17:00 hod.)

Dopravní podnik hlavního města Prahy

kreslil: Ing. Martin Šprchal, DPP JDC

Vzor pro dočasné zřízení zastávky BUS NAD – osadit na místě dle polohopisu
 (pravidelná údržba vrchního vedení, výměna výměny 503/5P, výřez kolejničky, výměna upevnění u zast. TRAM Moto1)

MAGISTRÁT HLAVNÍHO MĚSTA PRAHY
ODBOR POZEMNÍCH KOMUNIKACÍ A DRAH

Příloha číslo: 1 ke spisu 889130/2026
 MHMP - 352859/2026 /PKD-04/KF
 Datum: 22-04-2026
 Podpis: *[Signature]*

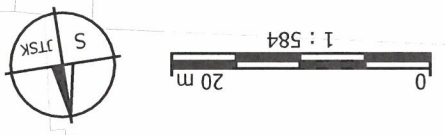

4



Dopravní podnik hlavního města Prahy

TERMÍN PRACÍ:

01. 05. 2026 (04:45 hod.) – 04. 05. 2026 (0:30 hod.)

kreslil: Ing. Martin Špráchal, DPP JDC

(pravidelná údržba vrchního vedení, výměna výměny 503/5P, výřez kolejničky, výměna upevnění u zast. TRAM Moto1)

PLZEŇSKÁ x ZAHRADNÍČKOVA

dopravní značení související s otáčením BUS NAD X9 + X98

**MAGISTRÁT
HLAVNÍHO MĚSTA PRAHY
ODBOR POZEMNÍCH KOMUNIKACÍ A DRAH**

Priloha číslo: 189430/2026
 ke spisu 189430/2026
 MHMP - 652859/2026 /PKD-04/ kř
 Datum: 22-04-2026
 Podpis: *[Signature]*

3

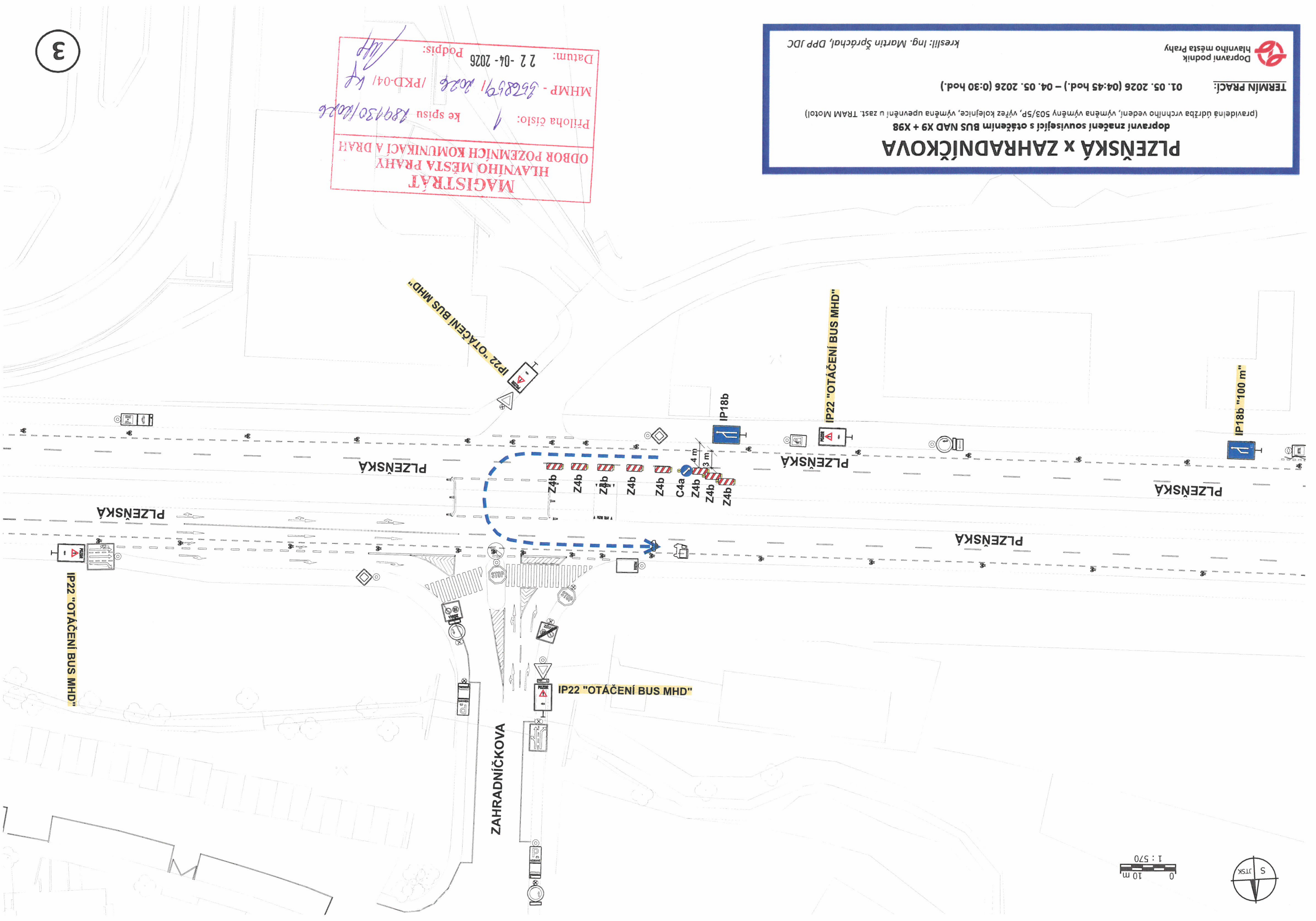

TERMIN PRACÍ: 01. 05. 2026 (06:00 hod.) – 03. 05. 2026 (18:00 hod.)

dopravní značení v místě prací a související s opravou TT
(Vyměna poškozeného upevňovací kolejnič)

PLZEŇSKÁ (ZASTÁVKY TRAM „MOTOL“)

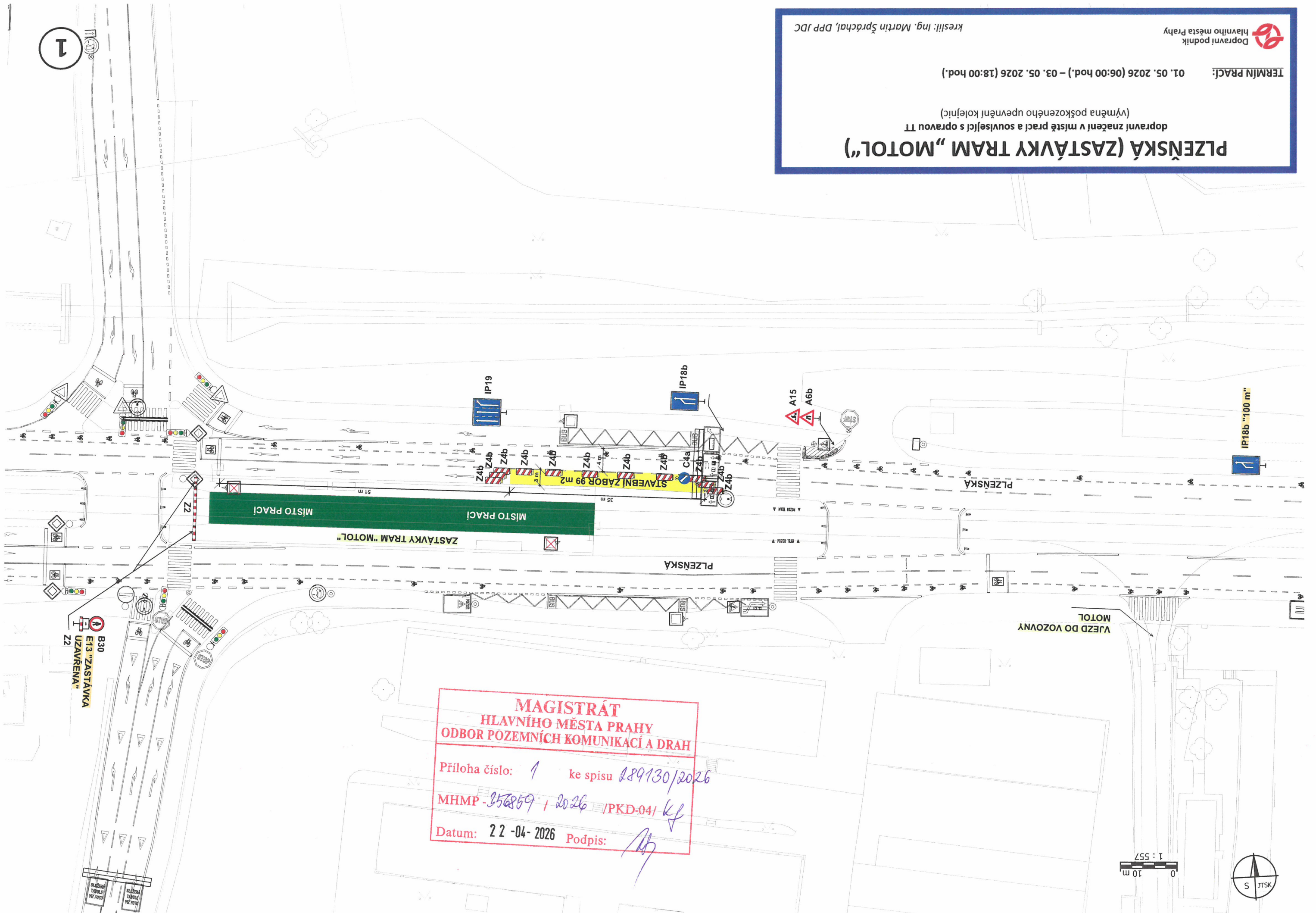

**MAGISTRÁT
HLAVNÍHO MĚSTA PRAHY
ODBOR POZEMNÍCH KOMUNIKACÍ A DRAH**

Příloha číslo: 1 ke spisu 289130/2026
MHMP - 252859 / 2026 / PKD-04 / kf
Datum: 22-04-2026 Podpis: *[Signature]*

1 : 557
0 10 m



1

B30
E13 "ZASTÁVKY
UZAVŘENA"
ZZ

VJEZD DO VOZOVNY
MOTOL

ZASTÁVKY TRAM "MOTOL"

MÍSTO PRACÍ

STAVEBNÍ ZABOR 99 m2

PLZEŇSKÁ

PLZEŇSKÁ

IP18b "101" m

A15
A6b

IP18b

IP19

Z4b

Z4b

Z4b

Z4b

Z4b

Z4b

Z4b

Z4b

Z4b

Z4b

Z4b

Z4b

Z4b

Z4b

Z4b

Z4b

Z4b

Z4b

Z4b

Z4b

Z4b

Z4b

Z4b

Z4b

Z4b

Z4b

Z4b

Z4b

Z4b

Z4b

C4a

Z4b

Z4b

Z4b

Z4b

Z4b

Z4b

Z4b

Z4b

Z4b

Z4b

Z4b

Z4b

Z4b

Z4b

Z4b

Z4b

Z4b

Z4b

Z4b

Z4b

Z4b

Z4b

51 m

35 m

4 m

4 m

4 m

4 m

4 m

4 m

4 m

4 m

4 m

4 m

4 m

4 m

4 m

4 m

4 m

4 m

4 m

4 m

4 m

4 m

4 m

4 m

4 m

4 m

4 m

4 m

4 m

**MAGISTRÁT
HLAVNÍHO MĚSTA PRAHY
ODBOR POZEMNÍCH KOMUNIKACÍ A DRAH**

Příloha číslo: 1 ke spisu 289130/2026
 MHMP - 352859/2026 /PKD-04/kf
 Datum: 22-04-2026
 Podpis: *Mf*

LETENSKÝ TUNEL
 dopravní značení v místě prací při opravě tramvajové trati
 (výměna srdcovky s klepety v rychlostním provedení)
 21. 05. 2026 (20:00 hod.) - 24. 05. 2026 (24:00 hod.)

TERMIN PRACÍ:
 Dopravní podnik hlavního města Prahy
 kreslil: Ing. Martin Němec, DPP JDC

jednosměrná výluka na nábřeží Kapitána Jaroše - pouze ve směru k Letenskému tunelu a to v termínu 21.5. (20:00 hod.) - 22.5.2026 (04:40 hod.) a 22.5. (20:00 hod.) - 24.5.2026 (24:00 hod.)

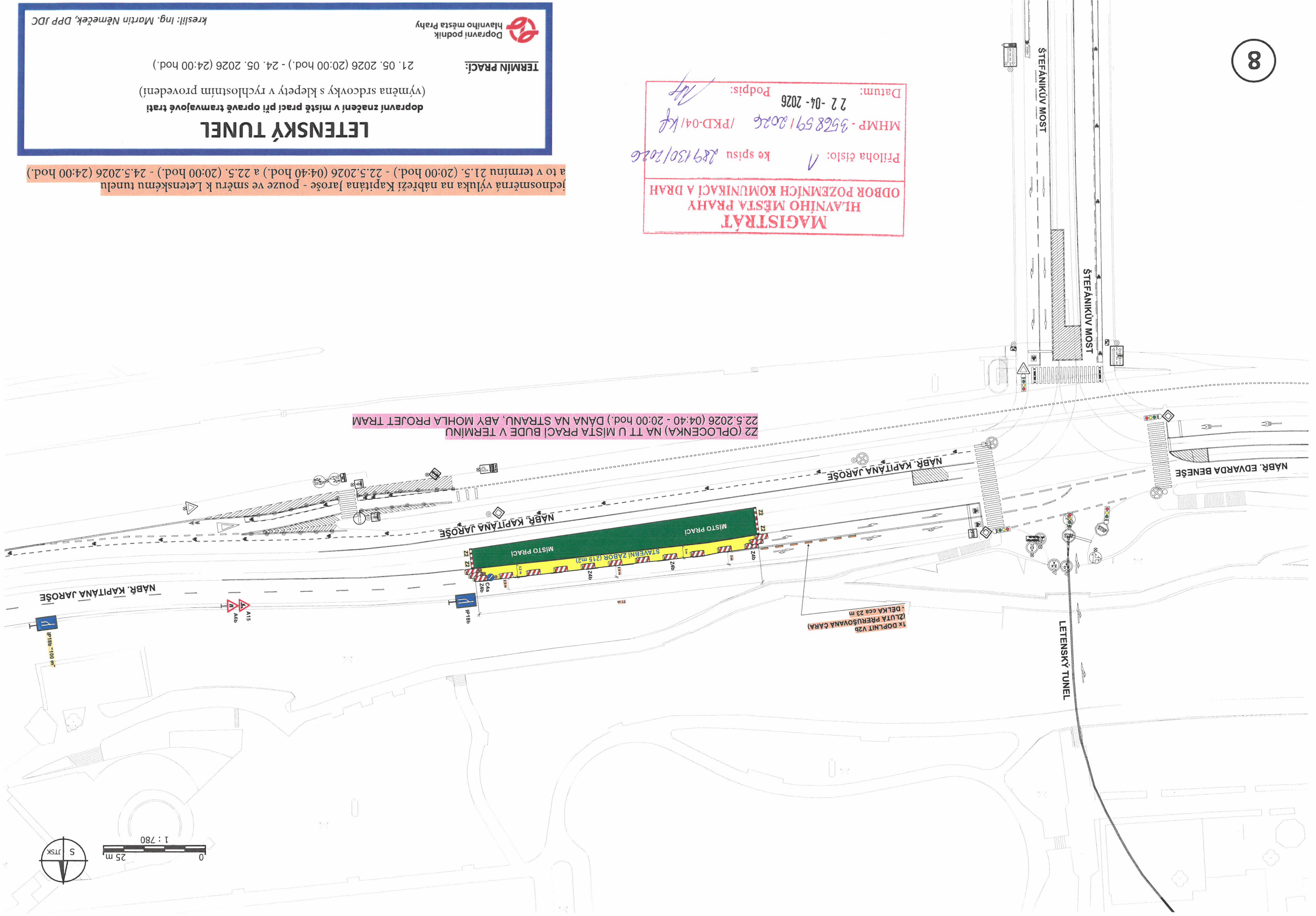

Z2 (OPLOČENKA) NA TT U MÍSTA PRACÍ BUDE V TERMÍNU 22.5.2026 (04:40 - 20:00 hod.) DANA NA STRANU, ABY MOHLA PROJEKT TRAM

1x DOPLNIT V2B (ZLUTA PRERUSOVANÁ ČARA) - DELKA cca 23 m

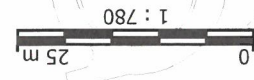

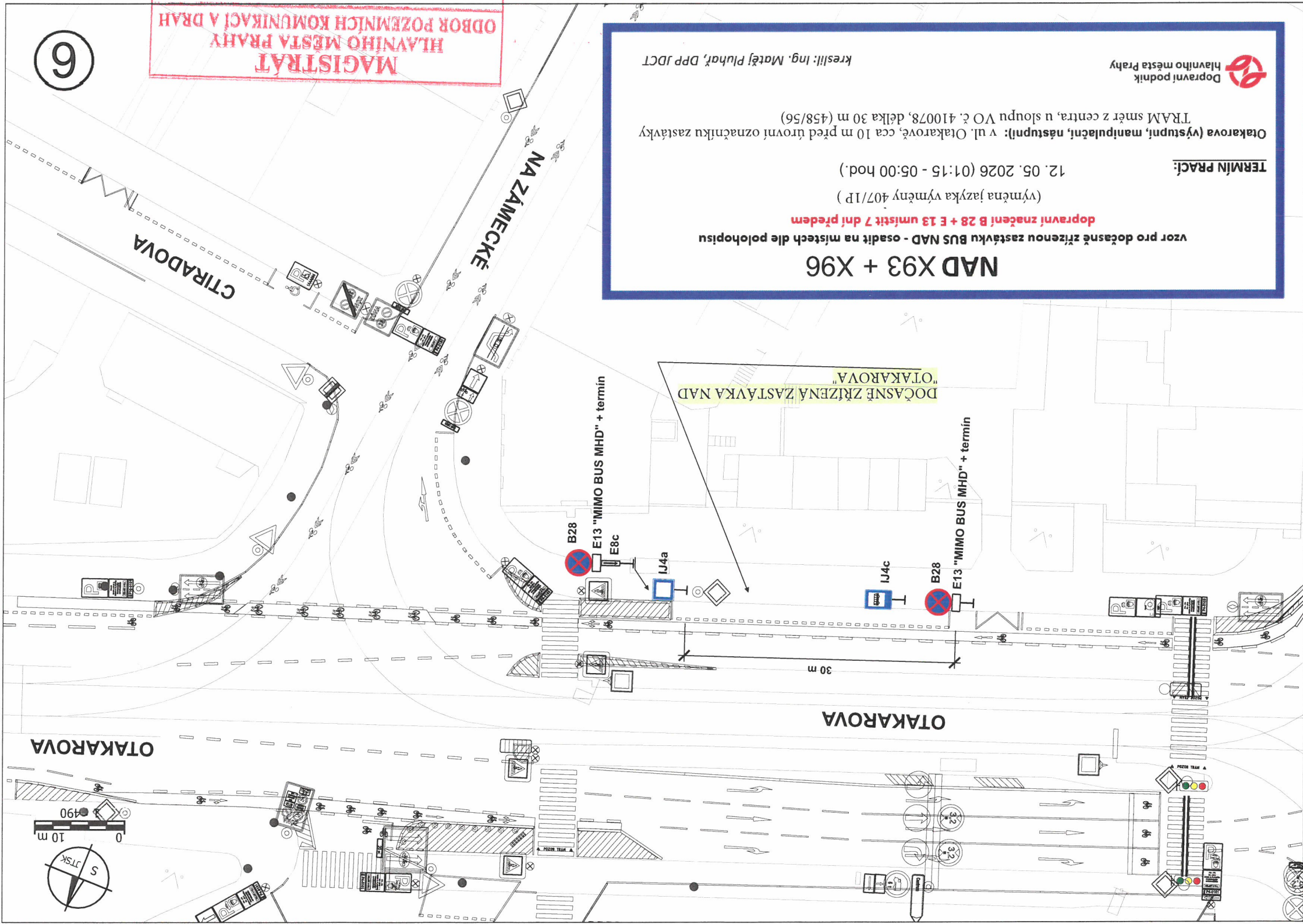

NAD X93 + X96

TERMIN PRACÍ:
 12. 05. 2026 (01:15 - 05:00 hod.)
 (výměna jazyka výměny 407/1P)

dopravní značení B 28 + E 13 umístit 7 dní předem
 vzor pro dočasné zřízení zastávku BUS NAD - osadit na místech dle polohopisu

Otakarova (výstupní, manipulační, nástupní): v ul. Otakarově, cca 10 m před úrovní označniku zastávky TRAM směr z centra, u sloupu VO č. 410078, délka 30 m (458/56)

Dopravní podnik hlavního města Prahy
 kreslil: Ing. Matěj Pluhař, DPP JDCT

MAGISTRÁT
Hlavního města Prahy
ODBOR POZEMNÍCH KOMUNIKACÍ A DRAH

Priloha číslo: 1 ke spisu 889130/2026
 MHMP - 356859/2026 /PKD-04/kp
 Datum: 22-04-2026
 Podpis: *[Signature]*

6

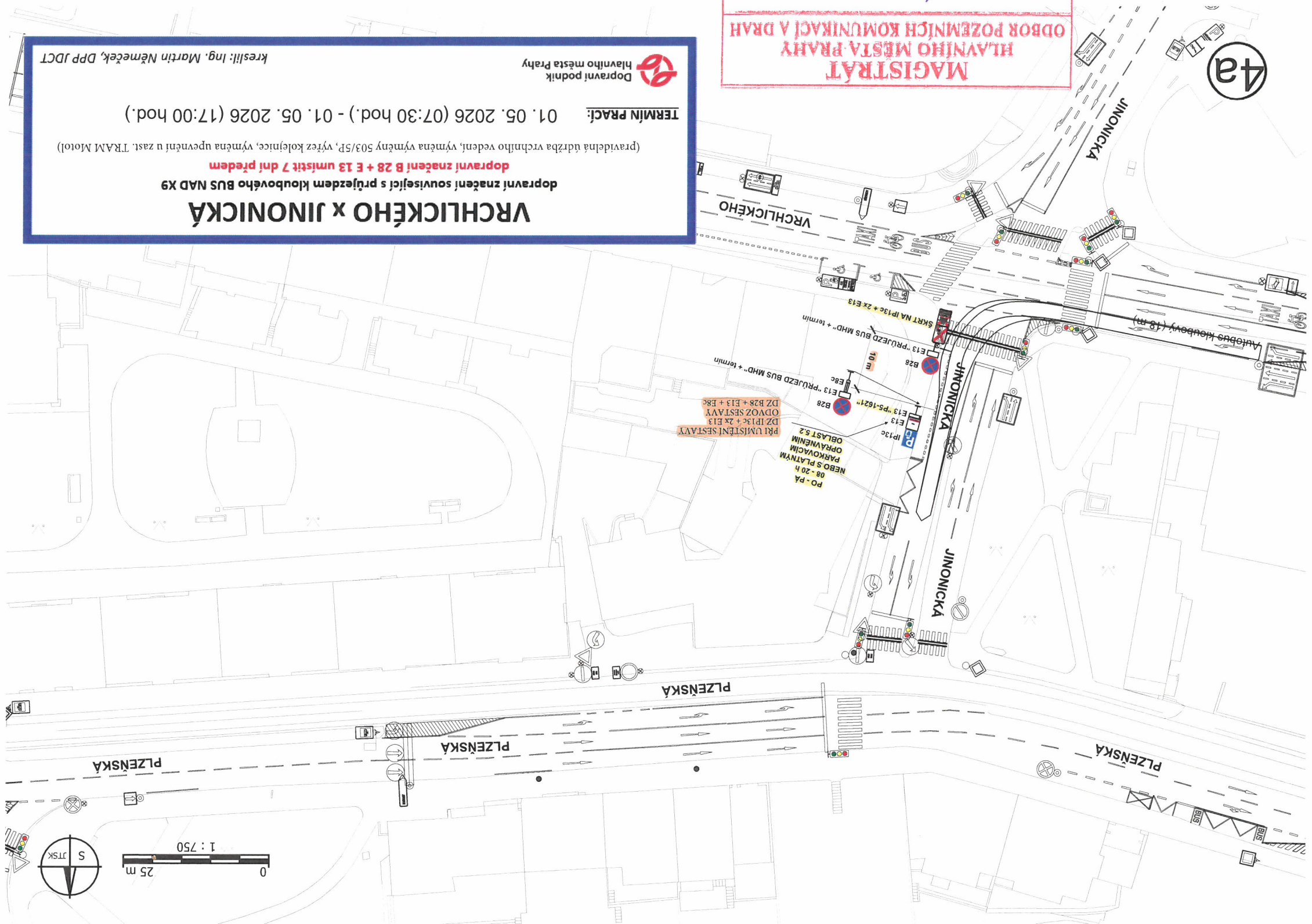

**MAGISTRÁT
HLAVNÍHO MĚSTA PRAHY
ODBOR POZEMNÍCH KOMUNIKACÍ A DRAH**

Priloha číslo: / ke spisu 189130/2026
 MHMP - 356859/2026 /PKD:04/ Kf
 Datum: 22-04-2026
 Podpis: *[Signature]*

VRCHLICKÉHO x JINONICKÁ
 dopravní značení související s průjezdem kloubového BUS NAD X9
 dopravní značení B 28 + E 13 umístít 7 dní předem
 (pravidelná údržba vrchního vedení, výměna výměny 503/5P, výřez kolejničce, výměna upevnění u zast. TRAM Motol)

TERMIN PRACÍ: 01. 05. 2026 (07:30 hod.) - 01. 05. 2026 (17:00 hod.)

Dopravní podnik hlavního města Prahy
 kreslil: Ing. Martin Němeček, DPP JDCT

