Prodloužení cyklostezky A225 podél vodní nádrže Košík

C.2 - Katastrální situace

M 1:1000

SOUŘADNICOVÝ SYSTÉM: JTSK
VÝŠKOVÝ SYSTÉM: Bpv

Legenda:

HRANICE ZÁBORU STAVBY

105/3 HRANICE KN; PARCELNÍ ČÍSLA

Pozemky trvalého záboru:

k.ú. Chodov [728225]
vlastnictví: **Hlavní město Praha**

k.ú. Hostivař [732052]
vlastnictví: **Hlavní město Praha**

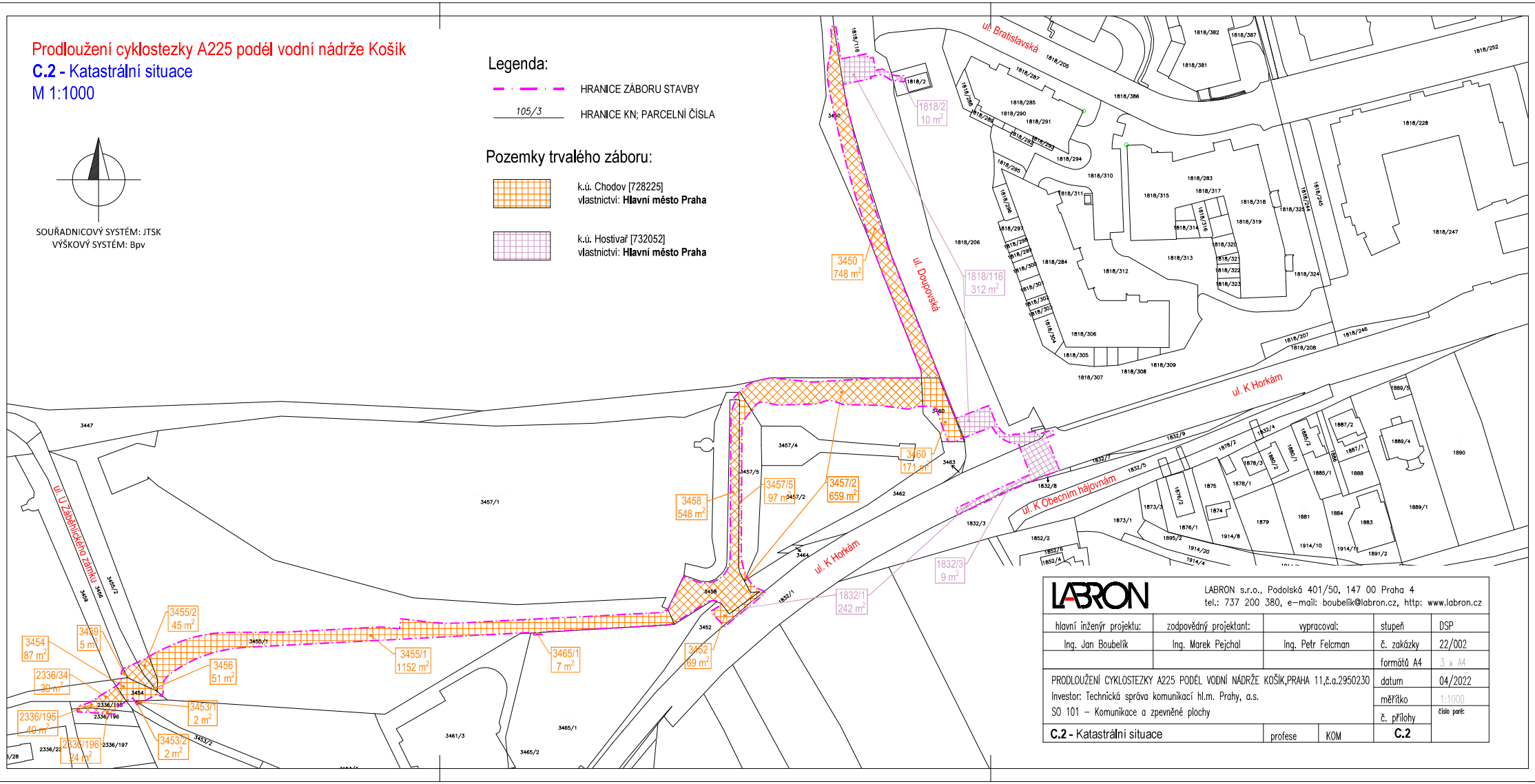

LABRON s.r.o., Podolská 401/50, 147 00 Praha 4
tel.: 737 200 380, e-mail: boubelik@labron.cz, http: www.labron.cz

hlavní inženýr projektu:	zodpovědný projektant:	vypracoval:	stupeň	DSP
Ing. Jan Boubelík	Ing. Marek Pejchal	Ing. Petr Felcman	č. zakázky	22/002
			formátů A4	3 x A4
PRODLOUŽENÍ CYKLOSTEZKY A225 PODÉL VODNÍ NÁDRŽE KOŠÍK,PRAHA 11,č.a.2950230			datum	04/2022
Investor: Technická správa komunikací hl.m. Prahy, a.s.			měřítko	1:1000
SO 101 – Komunikace a zpevněné plochy			č. přílohy	číslo paré:
C.2 - Katastrální situace	profese	KOM	**C.2**	