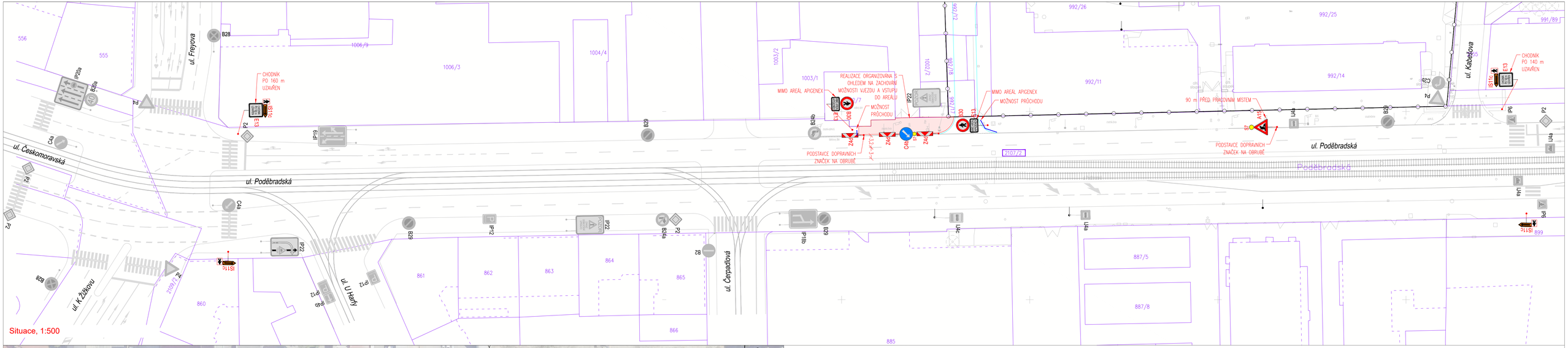

Legenda

- Polohopis
- Zábor ploch výkopu
- Vodorovné dopravní značení - stávající
- Oplocenka
- P4 Svislé dopravní značení stávající
- A15 Svislé dopravní značení DIO
- Oplocení staveniště
- Vjezdová komunikace
- Hranice pozemků KN
- Slučková čára
- 2107/2 Dotčené pozemky

Zábor na pozemku 2107/2 k. ú. Vysočany:
- výkop: 93 m^2

Výškový systém Bpv. (souřadnice v JTSK)

VYPRACOVAL:	Ing. Jakub Matějček, M.Sc.
KONTROLA:	Ing. Jozef Harčarík
ZODPOVĚDNÝ PROJEKTANT:	Ing. Jakub Matějček, M.Sc.
INVESTOR:	CENTRAL GROUP Poděbradská s.r.o., Na Strži 1702/65, Praha 4
MÍSTO STAVBY:	Praha 9 – k.ú. Vysočany

CENTRAL GROUP

AKCE:
POLYFUNKČNÍ DŮM PODĚBRADSKÁ

ČÍSLO ZAKÁZKY:	152
DATUM:	04/2025
STUPEŇ:	DPS
MĚŘÍTKO:	1:500, 1:1000

OBSAH:
DIO PRO REALIZACI CHODNÍKŮ
ZÁPADNÍ ČÁST

PŘÍLOHA: 1

PARÉ: