



Pomáhat a chránit

POLICIE ČESKÉ REPUBLIKY  
KRAJSKÉ ŘEDITELSTVÍ POLICIE HLAVNÍHO MĚSTA PRAHY



Odbor služby dopravní policie

Č.j.: KRPA-200-71/ČJ-2011-0000DŽ

Praha 10. ledna 2012

Počet listů: 1

Přílohy: 1/3

KOPIE

### Umístění velkoplošného reklamního zařízení na obvodě Prahy 9: aktualizace stanoviska.

Na základě Vaší žádosti a předložené fotodokumentace, doručené dne 13. 12. 2011, o aktualizaci stanoviska, k již dříve odsouhlasenému a instalovanému velkoplošnému reklamnímu zařízení a po prověření na navrženém místě z dopravně bezpečnostního hlediska (viz § 78, odst. 6, zákona č. 361/2000 Sb.), Policie ČR, Krajské ředitelství policie hl. m. Prahy, odbor služby dopravní policie, jako orgán státní správy ve věcech bezpečnosti a plynulosti silničního provozu, nemá námítky k umístění jednoho stávajícího velkoplošného, reklamního zařízení na pylonu, ve tvaru do „V“, o rozměrech panelů 3 x 9,6 m x 3,6 m, na obvodě Prahy 9, při mimoúrovňové křižovatce ulic:

- **Kolbenova - Mladoboleslavská, na pozemku č. parc. 1694, k. ú. Vysočany, reklamní panely č. 5131, 5132, 5133.**

Pro umístění reklamního zařízení požadujeme splnit dále tyto podmínky.

1. Vzdálenost reklamního zařízení od dopravních značek bude min. 30 m (aby bylo možno dopravní značky včas vnímat a netvořilo jim „pozadí“, viz. TP 65, čl. 7.4 a 8.4).
2. Reklamní zařízení nesmí zasahovat do průjezdního prostoru pozemní komunikace.
3. Pozemní komunikace v místě, kde je umístěno reklamní zařízení musí být zabezpečena proti možnému střetu vozidel s konstrukcí reklamního zařízení svodidly nebo jiným vhodným způsobem dle platných norem, příp. technických pokynů. Viz. §25, odst. 7, zákona č. 13/1997 Sb., ve znění pozdějších předpisů.
4. Reklamní panel, text i logo nesmí být zaměnitelné s dopravními značkami ani dopravními zařízeními.
5. Reklamní zařízení ani reklamní plocha nebudou pohyblivé ani proměnné. Osvětlení smí být pouze neoslňujícím a neměnným světelným zdrojem.

Vyřizuje: kpt. Ing. Jiří Kott, telefon: 974825679

plk. Pavel Švrčula  
vedoucí odboru

v. z. plk. Mgr. Jiří Dušek

Kongresová 1666/2  
140 21 Praha 4

Tel.: +420 974 825 689  
Fax: +420 974 825 688  
Email: phadi@mvcz.cz

www.policie.cz

Panel č.:

Město : **Praha 09 - Vysočany**  
Okres : **Praha 09**  
Kraj : **Praha**

Adresa : **Kbelská/Mladoboleslavská  
sm.Průmyslová,zc**

WGS84 n : **50.1190700** WGS84 eo : **14.5177700**

**Umístění panelu :**

- centrum
- okrajová čtvrť
- obchodní čtvrť
- obytná čtvrť
- průmyslová čtvrť
- nezastavěné plochy

**Komunikace :**

- dálnice
- silnice I. třídy
- silnice ostatní
- ulice
- příjezd
- výjezd
- parkoviště
- pěší zóna
- křižovatka

**Poloha :**

- kolmo
- šikmo
- rovnoběžně
- samostatný

**Okolí panelu :**

- MHD
- nádraží ČD, ČSAD
- pošta
- PNS
- kulturní zařízení
- sportovní zařízení
- zdravotnické zařízení
- obchody
- obchodní dům

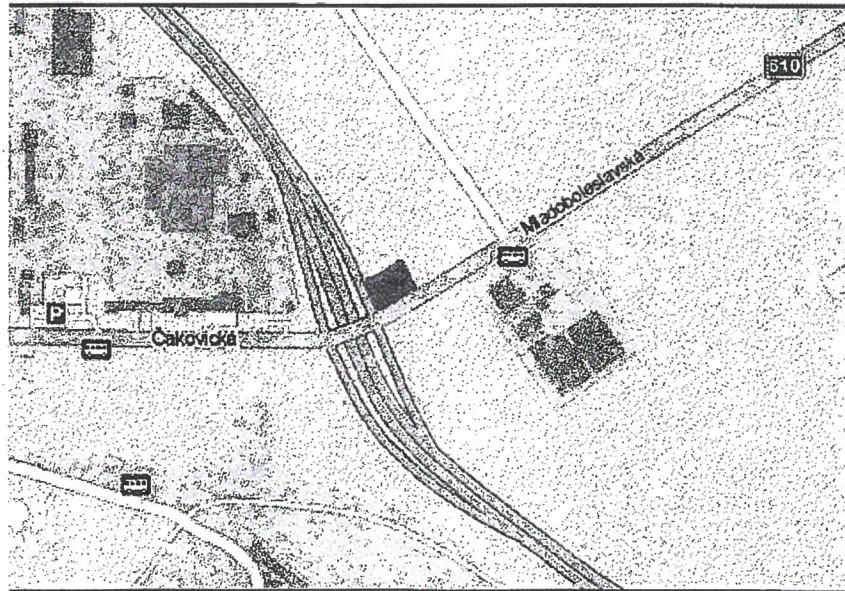
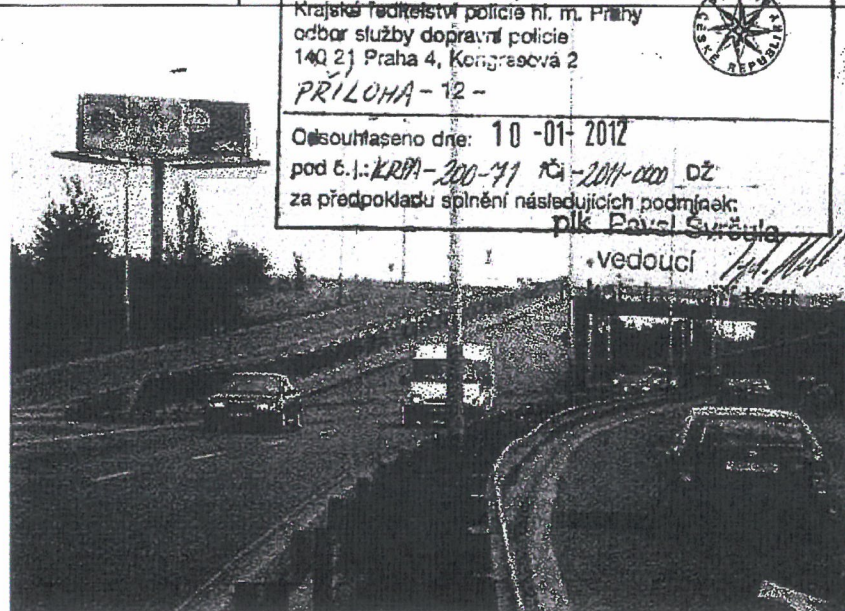

- supermarket
- čerpací stanice
- škola ZŠ, SŠ, VŠ
- banka
- restaurace
- hotel

**Viditelnost :**

- do 20 m
- 20 - 50 m
- 50 - 100 m
- přes 100 m
- vlastní osvětlení

Panel č.:

Město : **Praha 09 - Vysočany**

Okres : **Praha 09**

Kraj : **Praha**

Adresa : **Mladoboleslavská/Kbejská**

**příjezd od M.B.,dc**

WGS84 n : **50.1190700**

WGS84 eo : **14.5177700**

Rozměr : **BIG**

Police České republiky  
Krajské ředitelství policie hl. m. Prahy  
odbor služby dopravní policie  
Mladoboleslavská 21 Praha 4 - Kch, gresová 2



**Umístění panelu**

- centrum
- okrajová čtvrť
- obchodní čtvrť
- obytná čtvrť
- průmyslová čtvrť
- nezastavěné plochy

**PRÍLOHA - 12 -**

Osouhlaseno dne: **10-01-2012**  
pod č. j.: **KRPA-200-91** ř. č.: **2011-000** DŽ  
za předpokladu splnění následujících podmínek:

**plk. Pavel Svrčula**  
vedoucí.  
z. r. kolářská ulice - Kch



**Komunikace**

- dálnice
- silnice I. třídy
- silnice ostatní
- ulice
- příjezd
- výjezd
- parkoviště
- pěší zóna
- křižovatka

**Polooha**

- kolmo
- šikmo
- rovnoběžně
- samostatný

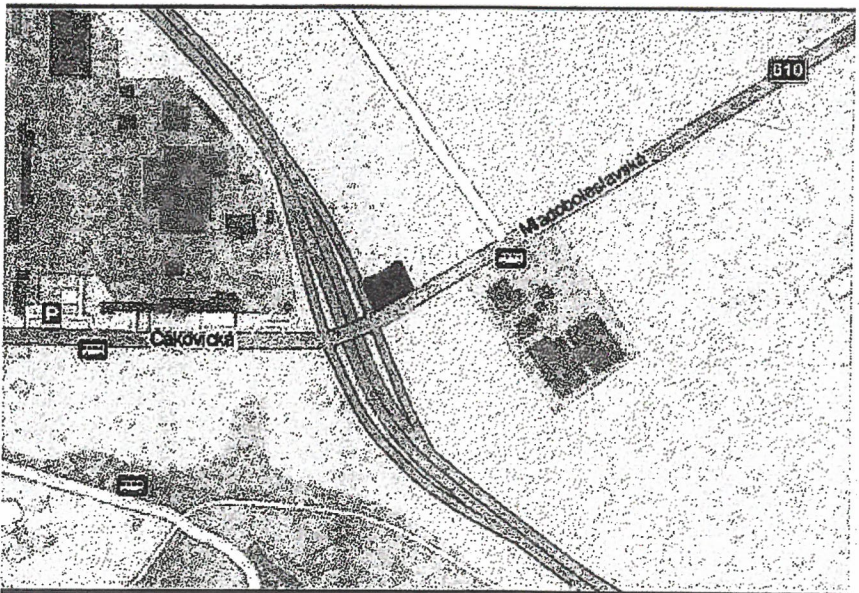

**Okolí panelu**

- MHD
- nádraží ČD, ČSAD
- pošta
- PNS
- kulturní zařízení
- sportovní zařízení
- zdravotnické zařízení
- obchody
- obchodní dům

- supermarket
- čerpací stanice
- škola ZŠ, SŠ, VŠ
- banka
- restaurace
- hotel

**Viditelnost**

- do 20 m
- 20 - 50 m
- 50 - 100 m
- přes 100 m
- vlastní osvětlení

Panel č.:

Město : **Praha 09**  
Okres : **Praha 09**  
Kraj : **Praha**

**Vysocany**  
Policie České republiky  
Krajské ředitelství policie hl. m. Prahy  
odbor služby dopravní policie  
140 21 Praha 4, Kongresová 2  
*PRÍLOHA - 12 -*

Adresa : **Mladoboleslavská/Kbelská**  
**vyjezd sm.M.B.,zč**



WGS84 n : **50.1190700** WGS84 eo : **14.5177700**

Rozměr : **BG**

**Umístění panelu**

Odsouhlaseno dne: **10-01-2012**  
pod č. j.: **KRP-200-41** ř. č. **2011-000** DŽ  
za předpokladu splnění následujících podmínek:

- centrum
- okrajová čtvrť
- obchodní čtvrť
- obytná čtvrť
- průmyslová čtvrť
- nezastavěné plochy

*plk. Pavel Švrčula*  
vedoucí  
z. r. kpt. Ing. Jiří Kott



**Komunikace :**

- dálnice
- silnice I. třídy
- silnice ostatní
- ulice
- příjezd
- výjezd
- parkoviště
- pěší zóna
- křižovatka

**Poloha :**

- kolmo
- šikmo
- rovnoběžně
- samostatný

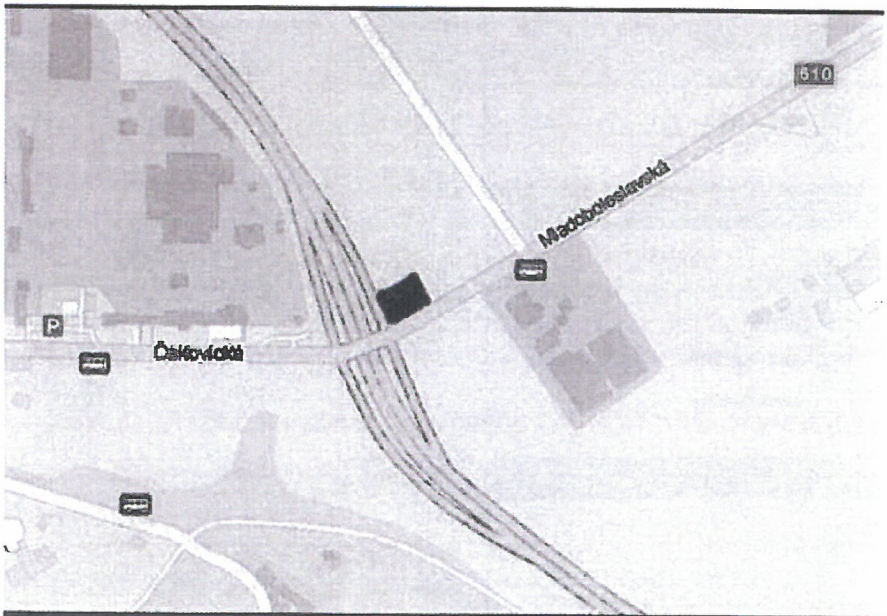

**Okolí panelu :**

- MHD
- nádraží ČD, ČSAD
- pošta
- PNS
- kulturní zařízení
- sportovní zařízení
- zdravotnické zařízení
- obchody
- obchodní dům

- supermarket
- čerpací stanice
- škola ZŠ, SŠ, VŠ
- banka
- restaurace
- hotel

**Viditelnost :**

- do 20 m
- 20 - 50 m
- 50 - 100 m
- přes 100 m
- vlastní osvětlení