

Výzkonný systém Bpvi S17SK  
 Sériově výrobný systém S17SK

**JMCC s.r.o.** IČ: 00909111

Společná 360/8, 188 00 Praha 8

Obj. ref.: Jhg JMCC (h.d.) 242 000

Obj. projekt: Jhg JMCC (h.d.) Datum zprac.: 06/2024

Stavba: Rekonstrukce komunikace CHOVCEVÁ PSF

Obj. výměra: 200 ± 01

Výška: 0, data - předčátek sever B 10/2024 01



Výškový systém Bpvr.  
Souřadnicový systém S-JTSK

<b>JMCC s.r.o.</b>		IČ: 09580111	
Společná 360/8, 184 00 Praha 8	Význam: Ing. Miroslav, Ph.D.	Číslo: 234	Číslo: 002/04
Projekt: 184 00 Praha 8	Typ: Ing. Miroslav, Ph.D.	Objekt: 184 00 Praha 8	Objekt: 002/04
Rekonstrukce komunikace Člivočská	Stav: 184 00 Praha 8	Stav: 184 00 Praha 8	Stav: 002/04
0. etapa - přejezdák Jh	Stav: 184 00 Praha 8	Stav: 184 00 Praha 8	Stav: 002/04
0. etapa - přejezdák Jh	Stav: 184 00 Praha 8	Stav: 184 00 Praha 8	Stav: 002/04
0. etapa - přejezdák Jh	Stav: 184 00 Praha 8	Stav: 184 00 Praha 8	Stav: 002/04



Výškový systém Bpv  
 Souřadnicový systém S-JTSK

<b>JMCC s.r.o.</b>		
Spořičká 360/8, 184 00 Praha 8		IČ: 09390111
Investor:	Vypracoval: <b>Ing. Michek, Ph.D.</b>	Kontrola:
	Odp. proj.: <b>Ing. Michek, Ph.D.</b>	Zak. číslo: 24-019
Místo stavby: Praha 8	Ved. projektu: <b>Ing. Michek, Ph.D.</b>	Datum vyprac.: 06/2024
Stavba: Rekonstrukce ul. CÍNOVECKÁ, Praha 8		Stupeň: PDPS
		Měřítko: 1:650 - A4
Výkres: DIO - 1. etapa - klad listů		Číslo výkresu: DIO - 03
		B Stan: 04 (315) 03.

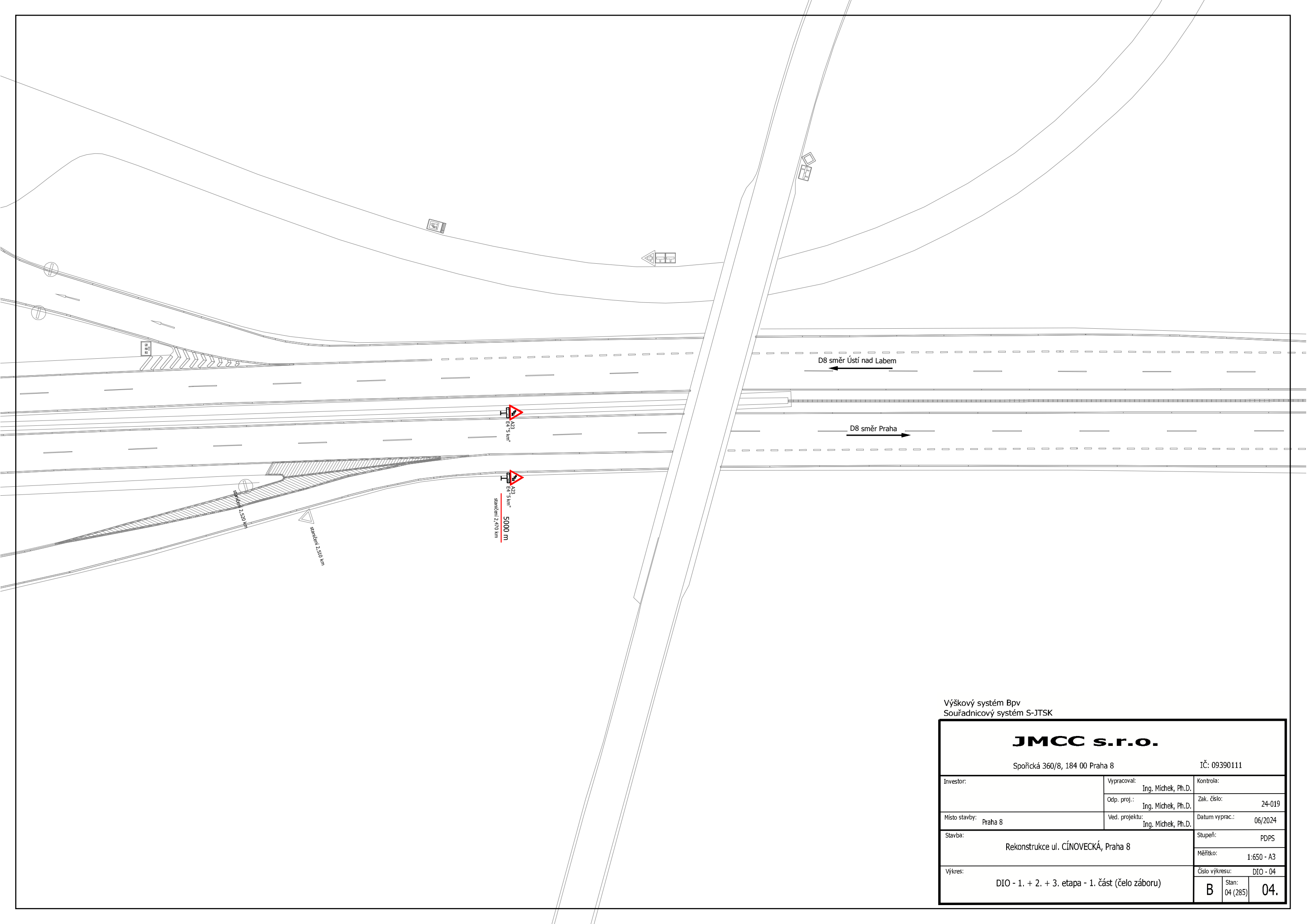

Výškový systém Bpv  
 Souřadnicový systém S-JTSK

<b>JMCC s.r.o.</b>		
Spořická 360/8, 184 00 Praha 8		IČ: 09390111
Investor:	Vypracoval: Ing. Michek, Ph.D. Odp. proj.: Ing. Michek, Ph.D.	Kontrola: Zak. číslo: 24-019
Místo stavby: Praha 8	Ved. projektu: Ing. Michek, Ph.D.	Datum vyprac.: 06/2024
Stavba: Rekonstrukce ul. CÍNOVECKÁ, Praha 8		Stupeň: PDPS Měřítko: 1:650 - A3
Výkres: DIO - 1. + 2. + 3. etapa - 1. část (čelo záboru)		Číslo výkresu: DIO - 04 <b>B</b> Stan: 04 (285) <b>04.</b>





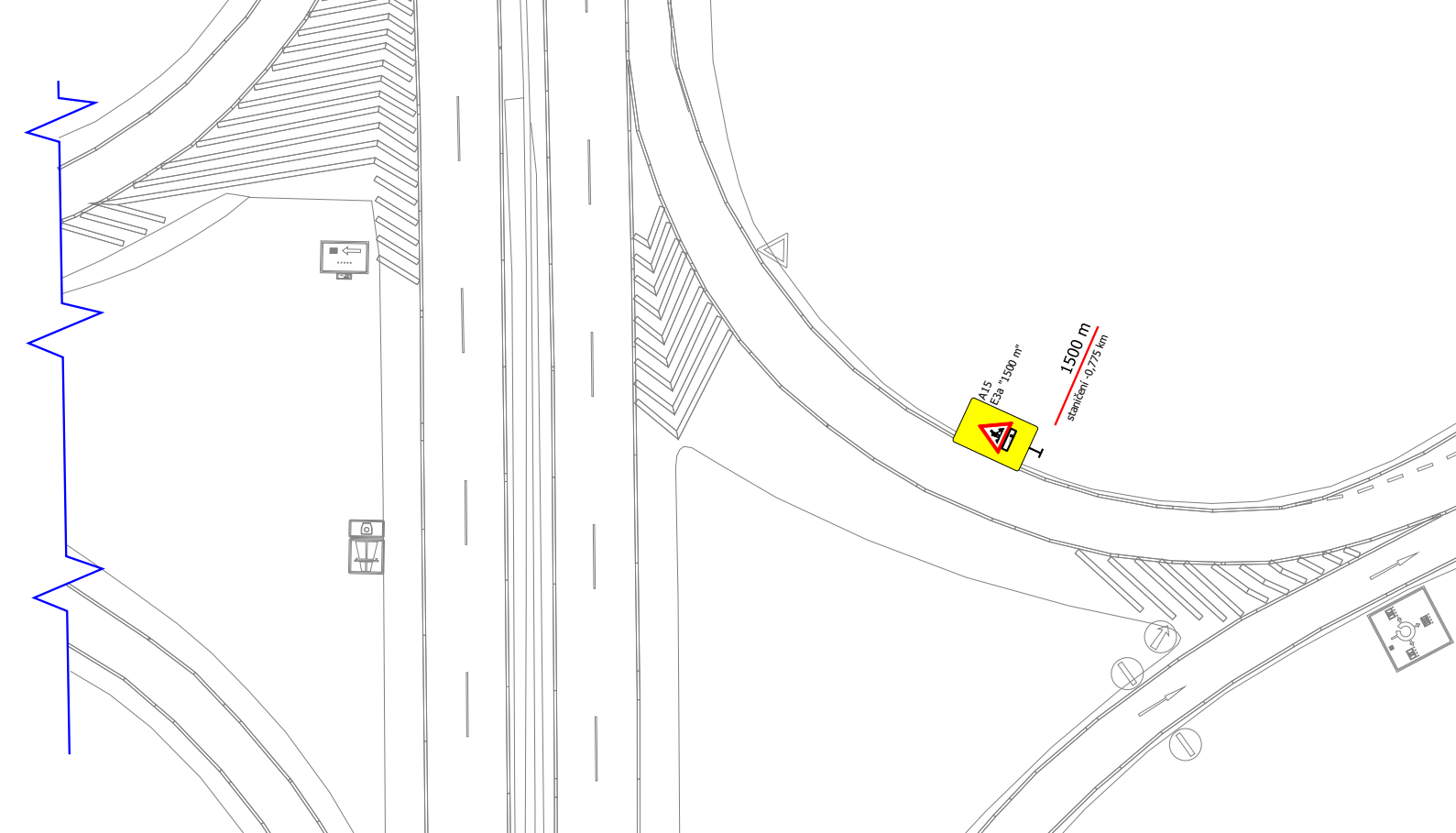

Výškový systém Bv  
Soutlažkový systém S-TISK

**JMCC s.r.o.**  
Společná 3608, 184 00 Praha 8  
IČ: 09390111

Projektant:	Ing. Marek, R.L.	Formát:	Ing. Marek, R.L.
Objekt:	Obj. Marek, R.L.	Zak. čislo:	24019
Stavba:	Rekonstrukce ul. Činovecká, Praha 8	Datum výroc.:	06/2024
Číslo výřezu:	B	Číslo listu:	07

Mapa: 1:500 - 40x1200 mm

DB směř. Ústř. nad Liběm

DB směř. Praha

DB směř. Ústř. nad Liběm

DB směř. Praha

2000 m  
skladní 6:30 km

skladní 6:40 km

skladní 6:30 km

skladní 6:20 km





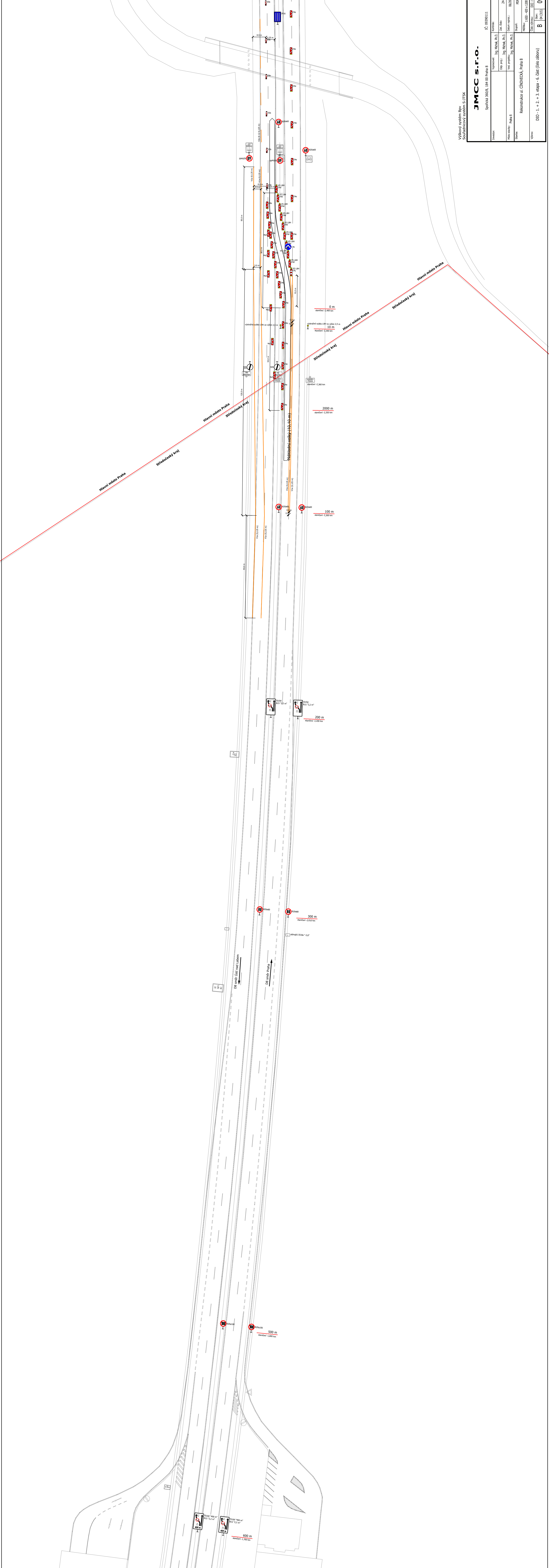

Výškový systém Eprv  
 Suterainový systém S-TSK

<b>JMCC s.r.o.</b>		IČ: 09390111	
Sporfide 3608, 184 00 Praha 8		Kontakty	
Projektant:	Ing. Miroslav J. J.	Zak. číslo:	ZK-019
Objekt:	Obj. MČSK Praha 8	Datum vývoje:	08/03/24
Měřítko:	1:1000	Stavba:	RPB
Stavba:	Rekonstrukce ul. ČIHOVECKÁ, Praha 8	Podlaží:	1, 650 - 40 x 1200 mm
WMS:	D10 - 1. + 2. etapa - 6. část (část zboru)	Číslo výkresu:	D01 - 01
		Stupeň:	B
		Číslo listu:	09

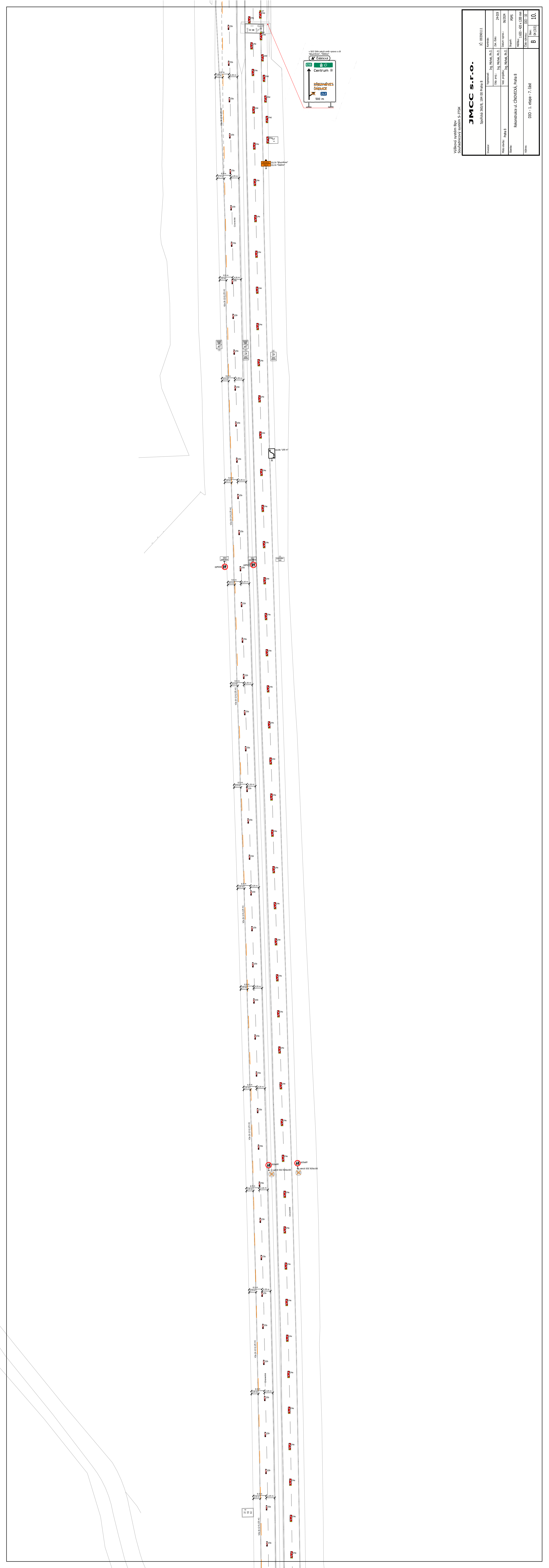

Výškový systém Bpv  
 Soutěžní systém S JTSK

<b>JMCC s.r.o.</b>	
Projekt: Sportovní 360/8, 184 00 Praha 8	IČ: 09390111
Vypracoval: Ing. Michal R.D.	Kontrola: Ing. Michal R.D.
Obj. poř.č.: Ing. Michal R.D.	Zak. č.: 2409
Ver. seřazení: Ing. Michal R.D.	Datum výtisku: 09/2024
Objekt: Rekonstrukce ul. ČIHOVECKÁ, Praha 8	Stupeň: PPS
Verze: 1,65 - 400 x 1200 mm	Formát: A3
Číslo výkresu: 10	Číslo listu: 10
Titulek: D00 - 1. etapa - 7. část	



<b>JMCC s.r.o.</b>		IČ: 09390111	
Společně 360/8, 184 00 Praha 8		Kancelář	
Projekt:	Vypracoval: Ing. Michal P. D.	Zak. čísl.:	244-019
	Obj. před: Ing. Michal P. D.	Datum výměry:	02/2024
Měřítko výš.:	1:100	Stavba:	Rekonstrukce ul. ČIHOVECKÁ, Praha 8
Stavba:	Rekonstrukce ul. ČIHOVECKÁ, Praha 8	Měřítko:	1:500 - 400 x 1.000 mm
Výška:	010 - 1. etapa - 9. část	Obj. číslo:	010-12
		Obj. číslo:	B (1/2023)
			12.

Dopravní značení a dopravní zařízení označené modrým popiskem souvisí se souběžně probíhající rekonstrukcí ul. Dáblická, a s řešenou rekonstrukcí ul. Činovecká jsou oba souběžně probíhající stavební záměry zkoordinovány.

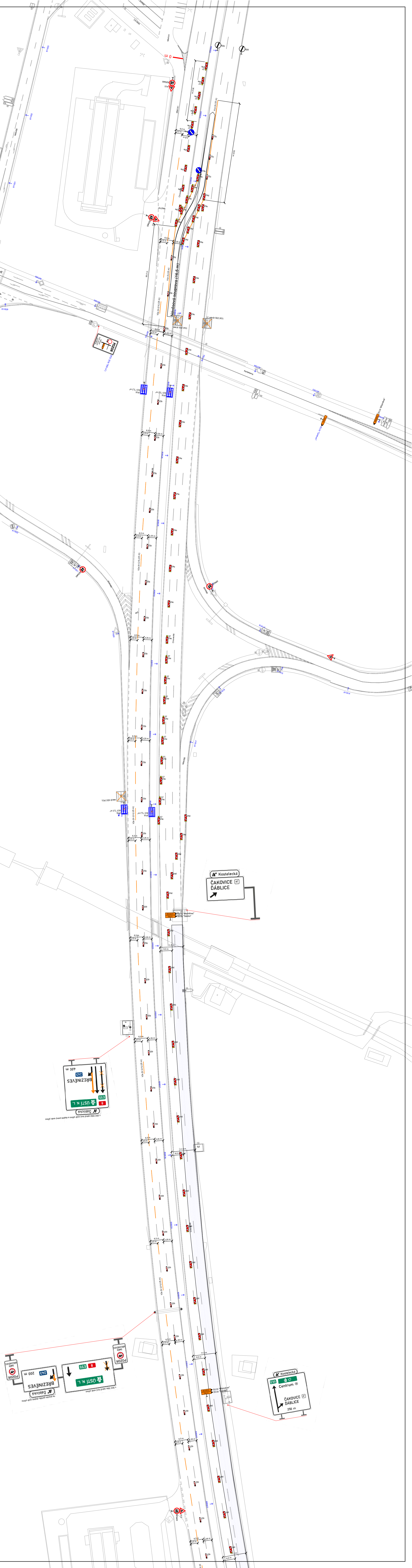

<b>JMCC S.r.o.</b> Společná 360/8, 184 00 Praha 8 IČ: 09390111	
Investor: Město státní Praha 8	Vypracoval: Ing. Michal R. D. Datum: 24.09.2024
Vedení projektu: Ing. Michal R. D. Datum vyprac.: 06.07.2024	Stupeň: PPS
Název: Rekonstrukce ul. Činovecká, Praha 8	Měřítko: 1:500 - 1:1000 Datum: 10.11.2024
Vyšší: DIO - 1. etapa - 10. část	Číslo výkresu: DIO-13 Štátní: B List: 13.

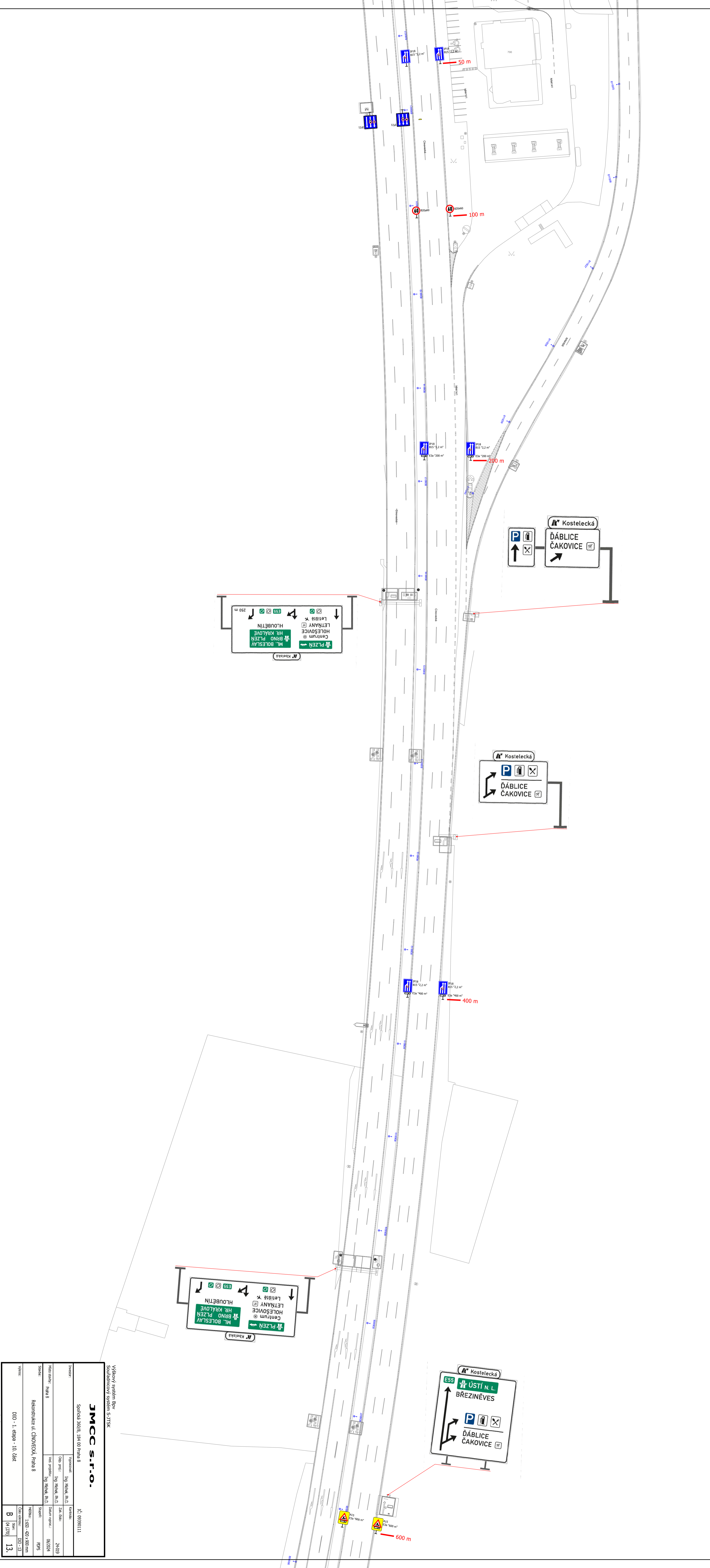

<b>JMCC S.r.o.</b> Společná 360/8, 184 00 Praha 8 IČ: 09390111	
Investor: Město státní Praha 8	Vypracoval: Ing. Michal R. D. Datum: 24.09.2024
Vedení projektu: Ing. Michal R. D. Datum vyprac.: 06.07.2024	Stupeň: PPS
Název: Rekonstrukce ul. Činovecká, Praha 8	Měřítko: 1:500 - 1:1000 Datum: 10.11.2024
Vyšší: DIO - 1. etapa - 10. část	Číslo výkresu: DIO-13 Štátní: B List: 13.

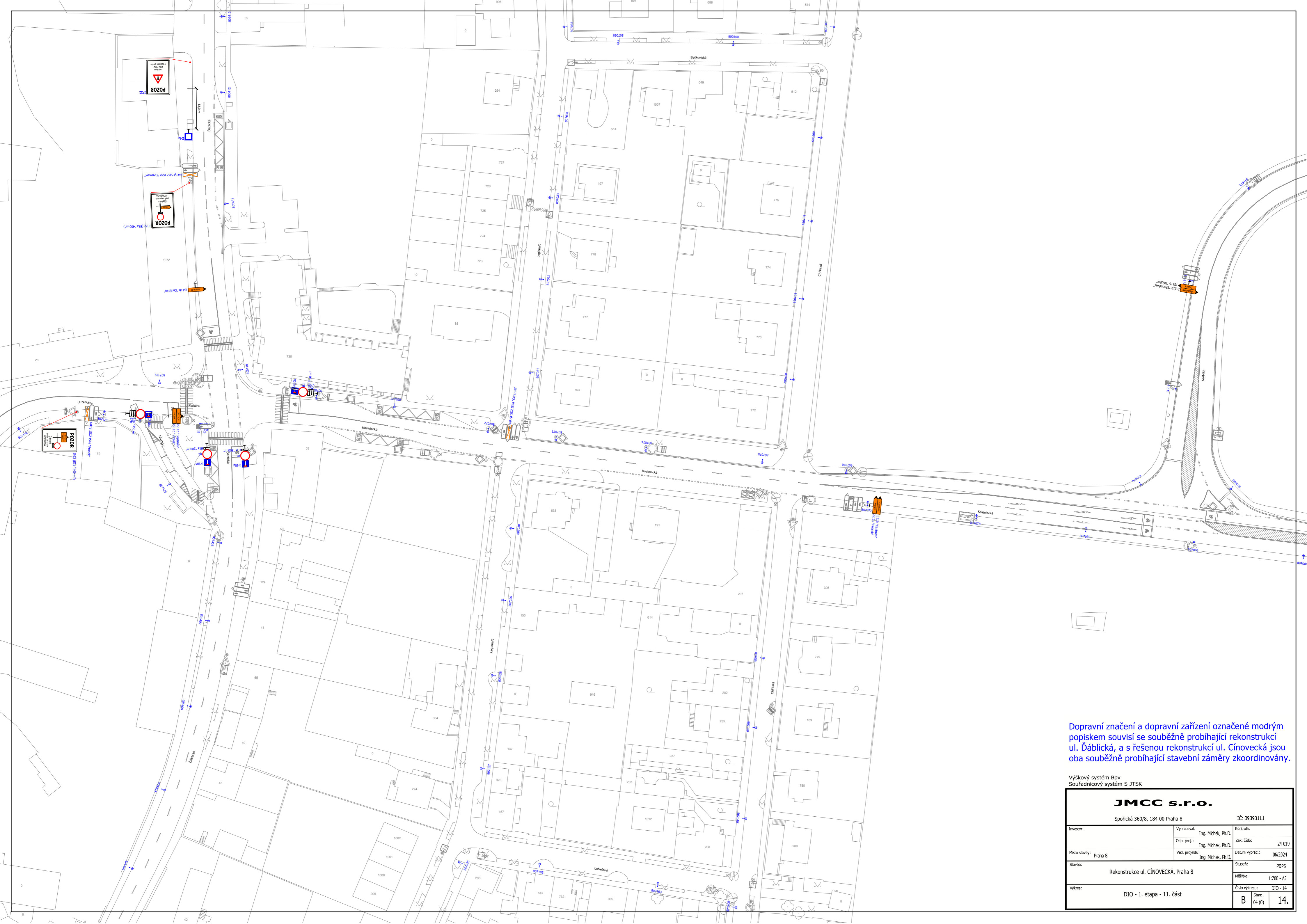

Dopravní značení a dopravní zařízení označené modrým popiskem souvisí se souběžně probíhající rekonstrukcí ul. Dáblická, a s řešenou rekonstrukcí ul. Činovecká jsou oba souběžně probíhající stavební záměry zkoordinovány.

Výškový systém Bpv  
Souřadnicový systém S-JTSK

<b>JMCC s.r.o.</b>		
Spořická 360/8, 184 00 Praha 8		IČ: 09390111
Investor:	Vypracoval: Ing. Michěk, Ph.D.	Kontrola:
Místo stavby: Praha 8	Odp. proj.: Ing. Michěk, Ph.D.	Zak. číslo: 24-019
Stavba: Rekonstrukce ul. ČINOVECKÁ, Praha 8	Ved. projektu: Ing. Michěk, Ph.D.	Datum vyprac.: 06/2024
Výkres: DIO - 1. etapa - 11. část	Číslo výkresu: DIO - 14	Stupeň: PDFS Měřítko: 1:700 - A2 Stav: B 04 (0) 14.