

4.7.2023

BÍLÁ HORA - PŘÍPRAVNÉ PRÁCE

dopravní značení související s instalací a demontáží dočasného tramvajového přejezdu

(výměna kolejnic + oprava povrchů)

TERMÍN PRACÍ:

20. 08. 2023 (06:00 hod.) - 21. 08. 2023 (06:00 hod.)

04. 09. 2023 (00:00 - 05:00 hod.)



kreslil: Ing. Martin Němeček, DPP JDCT

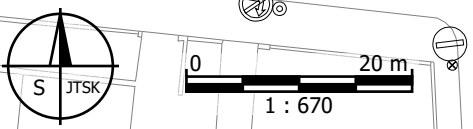

BÍLÁ HORA

dopravní značení IP22 související s jízdou TRAM po protisměrné koleji a Z4b u dočasného TRAM přejezdu
(výměna kolejnic + oprava povrchů)

TERMÍN PRACÍ: 21. 08. 2023 (06:00 hod.) - 03. 09. 2023 (24:00 hod.)

Dopravní podnik hlavního města Prahy

kreslil: Ing. Martin Němeček, DPP JDCT

4.7.2023

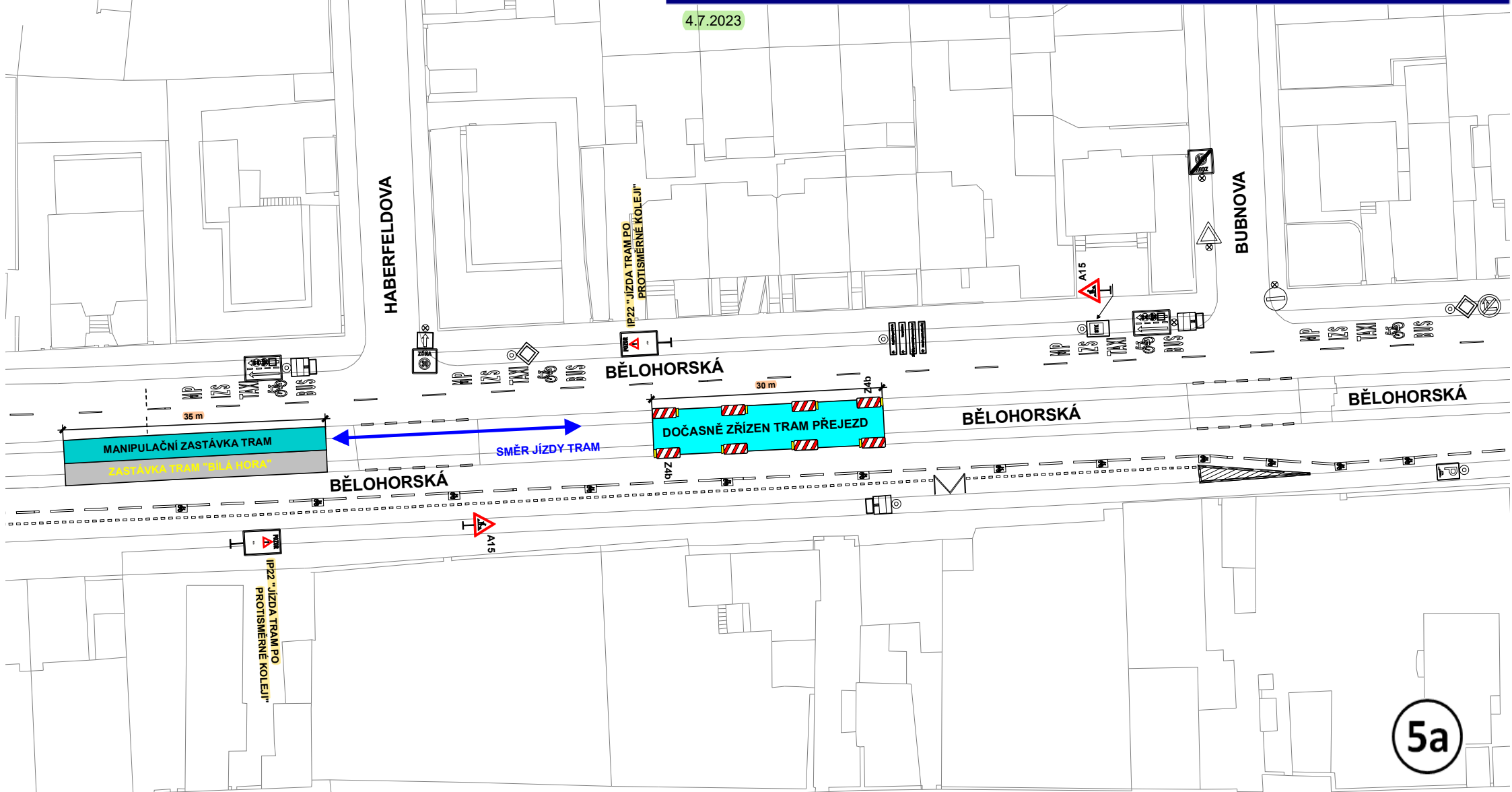

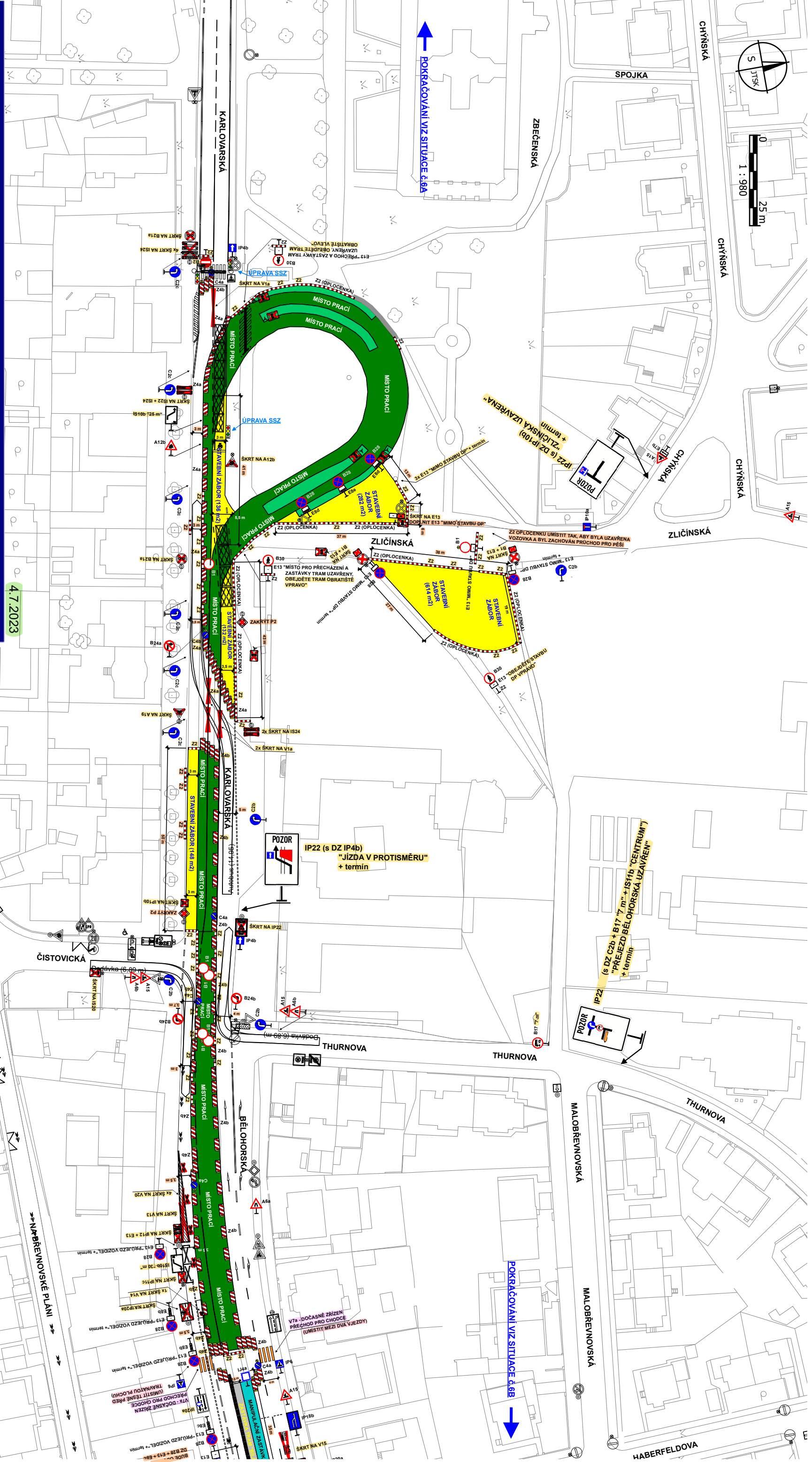
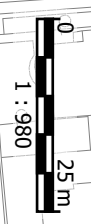

BÍLÁ HORA (1A. ETAPA)

dopravní značení v místě prací při opravě tramvajové trati
včetně související úpravy SSZ - 6.128
dopravní značení B 28 + E 13 umístit 7 dní předem
(výměna kolejnič + oprava povrchů)

4.7.2023

TERMÍN PRACÍ: 21. 08. 2023 (06:00 hod.) - 28. 08. 2023 (05:00 hod.)

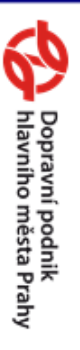

kreslil: Ing. Martin Němeček, DPP JDCT

POZOR
IP22 (s DZ IP4b)
"JÍZDA V PROTISMĚRU"
+ termín

POZOR
IP22 (s DZ C2b + B17 7 m" + IS11b "CENTRUM")
"PŘEJEZD BĚLOHORSKÁ UZAVŘEN"
+ termín

POKRAČOVÁNÍ VIZ SITUACE č.6A

POKRAČOVÁNÍ VIZ SITUACE č.6B

(A) 6

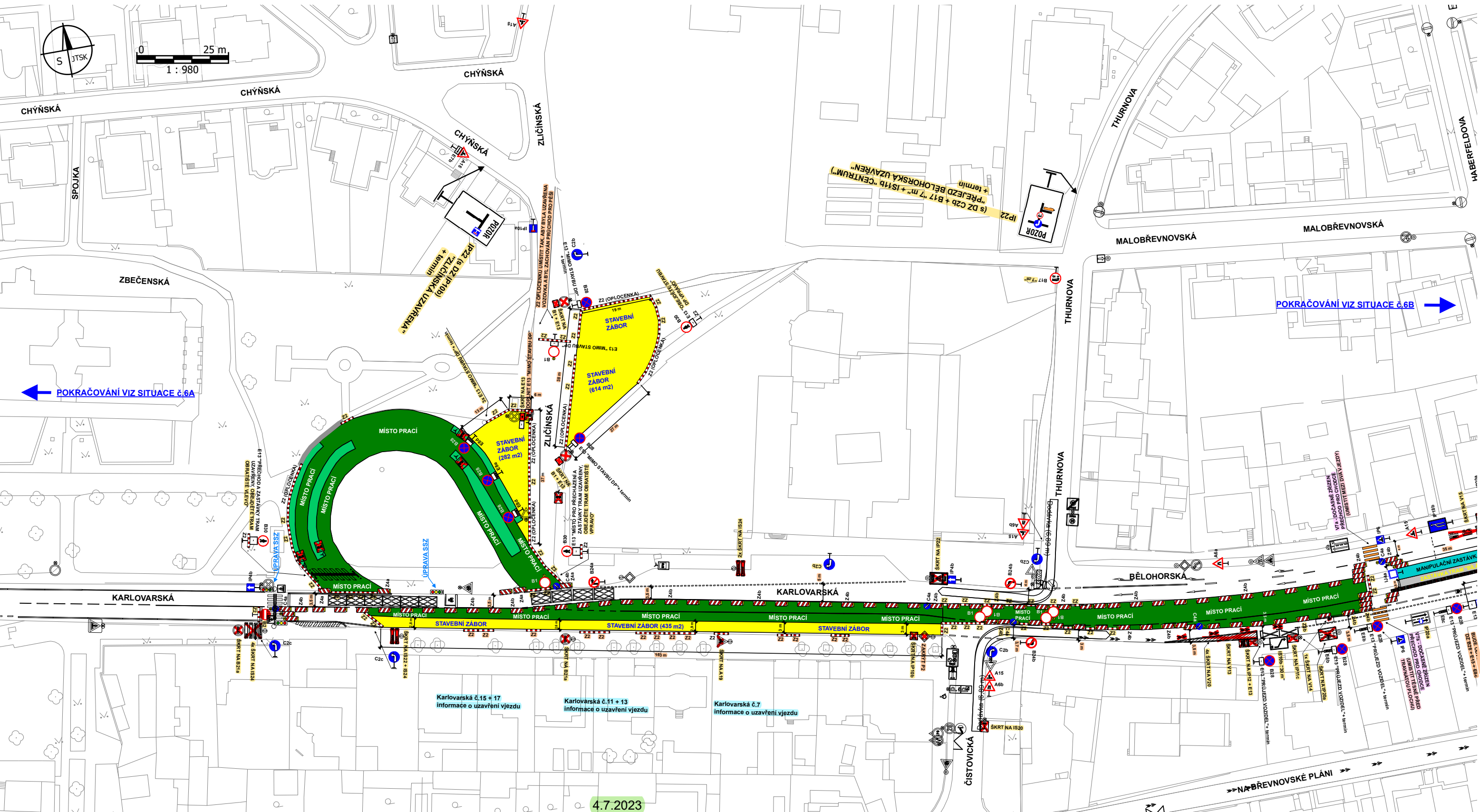
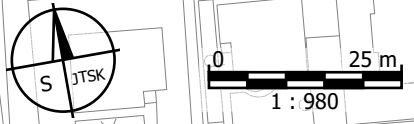

BÍLÁ HORA (1B. ETAPA)

dopravní značení v místě prací při opravě tramvajové trati

včetně související úpravy SSZ - 6.128

dopravní značení B 28 + E 13 umístit 7 dní předem

(výměna kolejnic + oprava povrchů)

TERMÍN PRACÍ:

28. 08. 2023 (05:00 hod.) - 31. 08. 2023 (20:00 hod.)

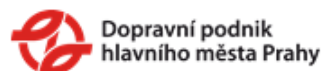

kreslil: Ing. Martin Němeček, DPP JDCT



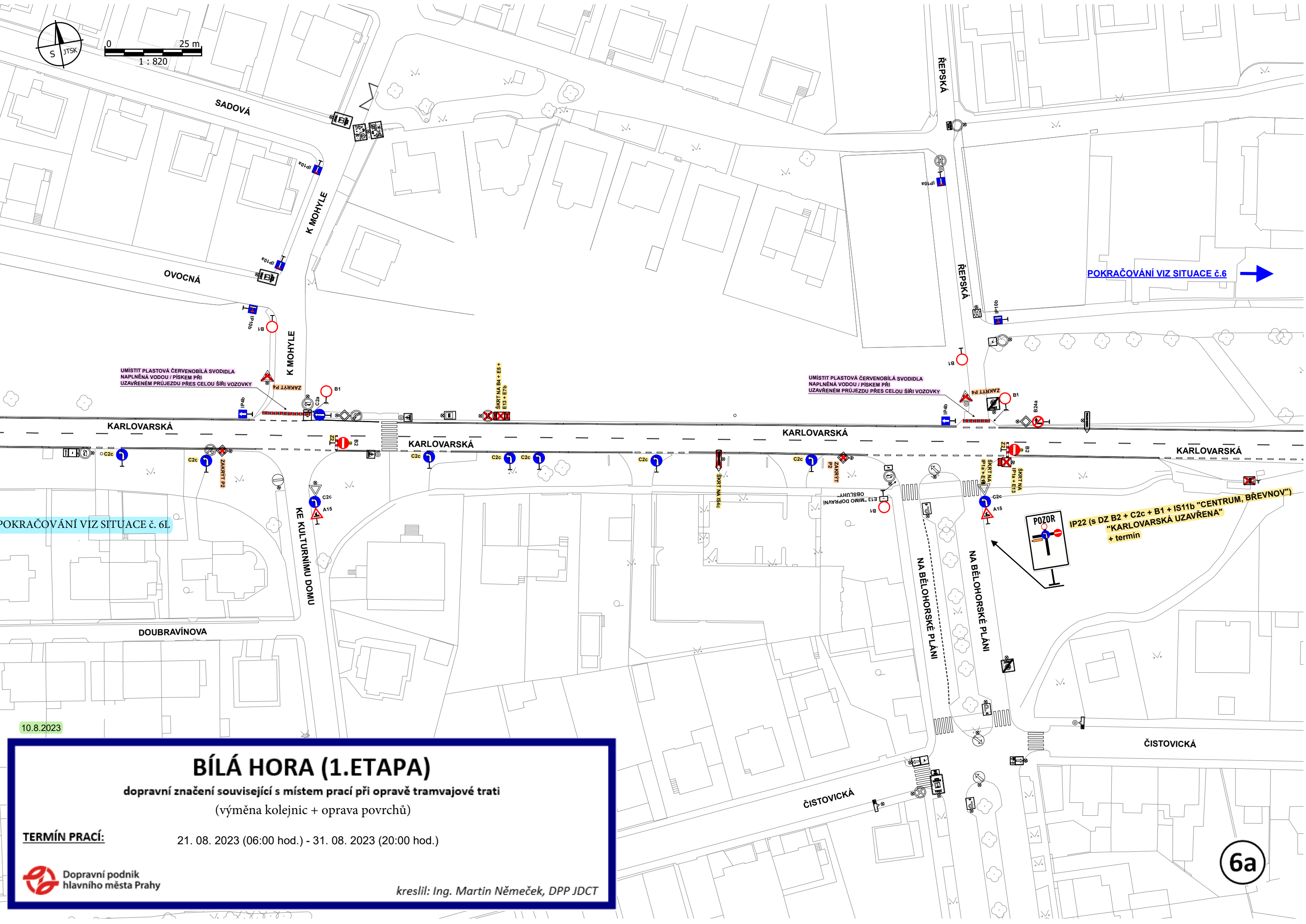
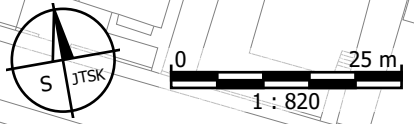

BÍLÁ HORA (1.ETAPA)

dopravní značení související s místem prací při opravě tramvajové trati
(výměna kolejnic + oprava povrchů)

TERMÍN PRACÍ: 21. 08. 2023 (06:00 hod.) - 31. 08. 2023 (20:00 hod.)



kreslil: Ing. Martin Němeček, DPP JDCT

6a

10.8.2023

MALOBŘEVNOVSKÁ

MALOBŘEVNOVSKÁ

HABERFELDOVA

HABERFELDOVA

BUBNOVA

BUBNOVA

BĚLOHORSKÁ

BĚLOHORSKÁ

BĚLOHORSKÁ

POKRAČOVÁNÍ VIZ SITUACE č.6

0 25 m
1 : 740

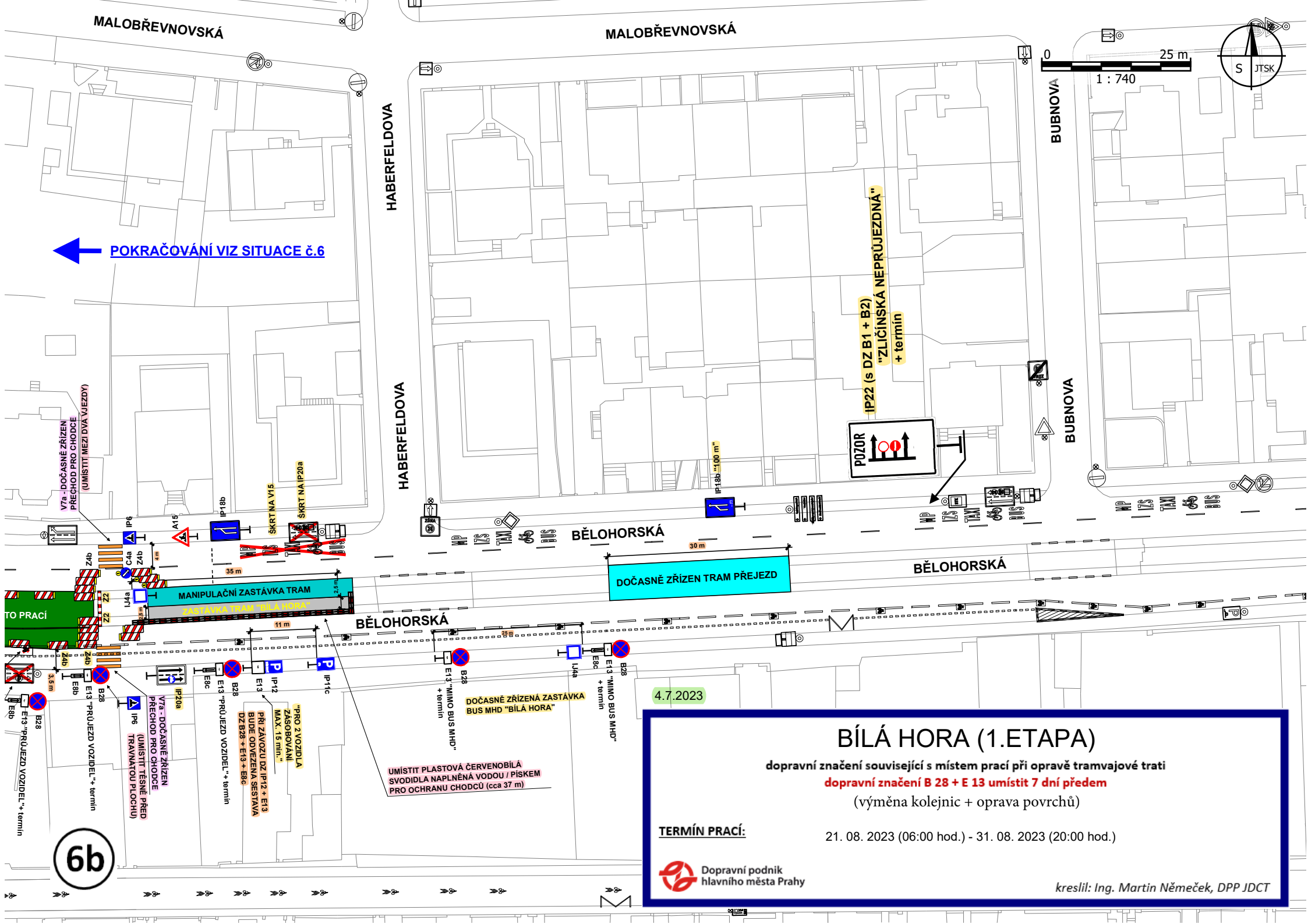
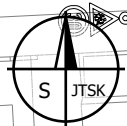

4.7.2023

BÍLÁ HORA (1.ETAPA)

dopravní značení související s místem prací při opravě tramvajové trati

dopravní značení B 28 + E 13 umístit 7 dní předem

(výměna kolejnic + oprava povrchů)

TERMÍN PRACÍ:

21. 08. 2023 (06:00 hod.) - 31. 08. 2023 (20:00 hod.)



kreslil: Ing. Martin Němeček, DPP JDCT

6b

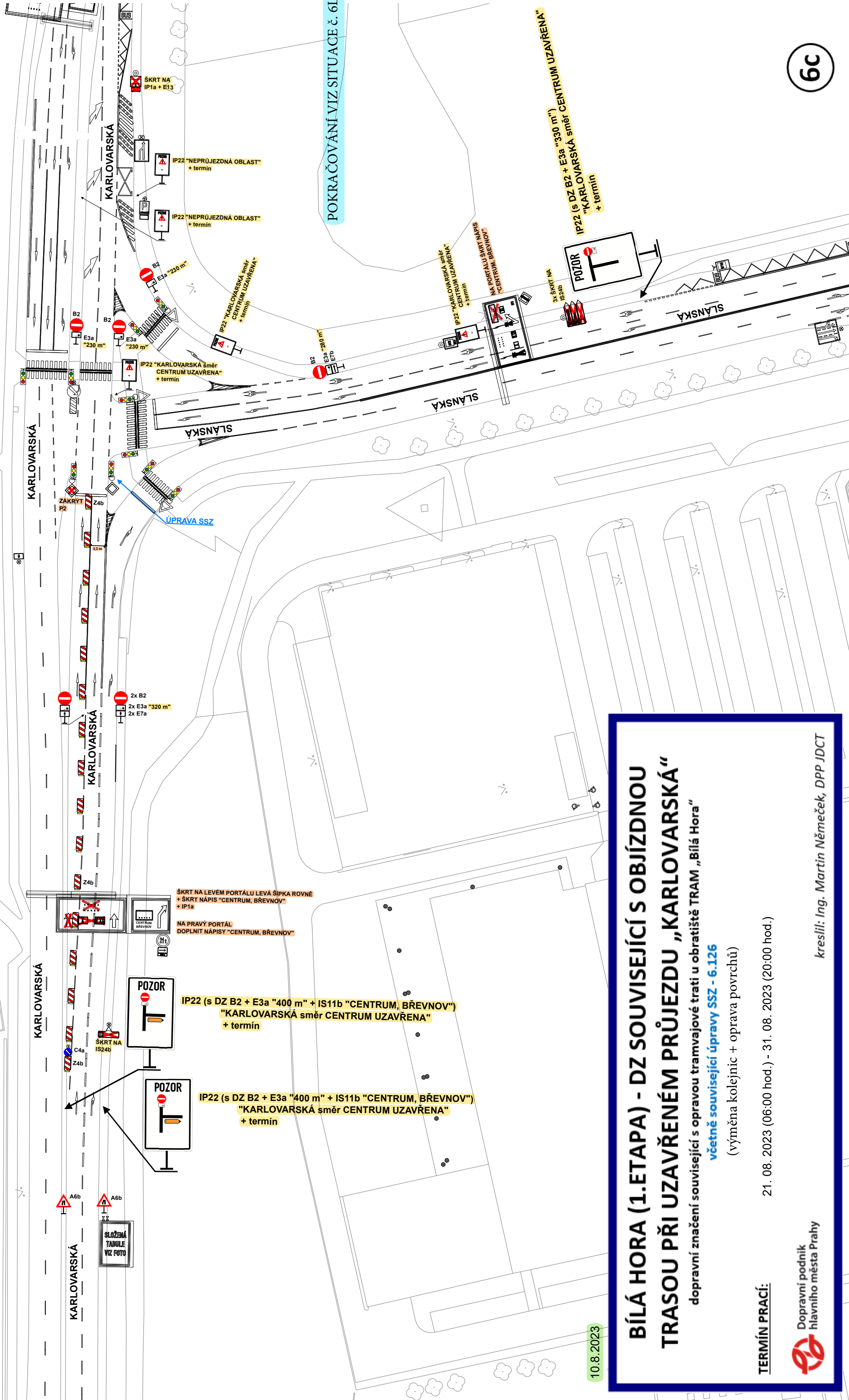
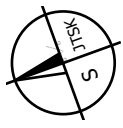

POKRAČOVÁNÍ VIZ SITUACE Č. 6L

10.8.2023

BÍLÁ HORA (1. ETAPA) - DZ SOUVISEJÍCÍ S OBJÍZDNOU TRASOU PŘI UZAVŘENÉM PRŮJEZDU „KARLOVARSKÁ“

dopravní značení související s opravou tramvajové trati u obratiště TRAM „Bílá Hora“
včetně související úpravy SSZ - 6.126
(výměna kolejnic + oprava povrchů)

TERMÍN PRACÍ:

21. 08. 2023 (06:00 hod.) - 31. 08. 2023 (20:00 hod.)



Dopravní podnik hlavního města Prahy

kreslil: Ing. Martin Němeček, DPP JDCT

6c

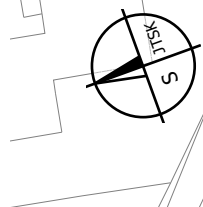

25 m
1 : 920

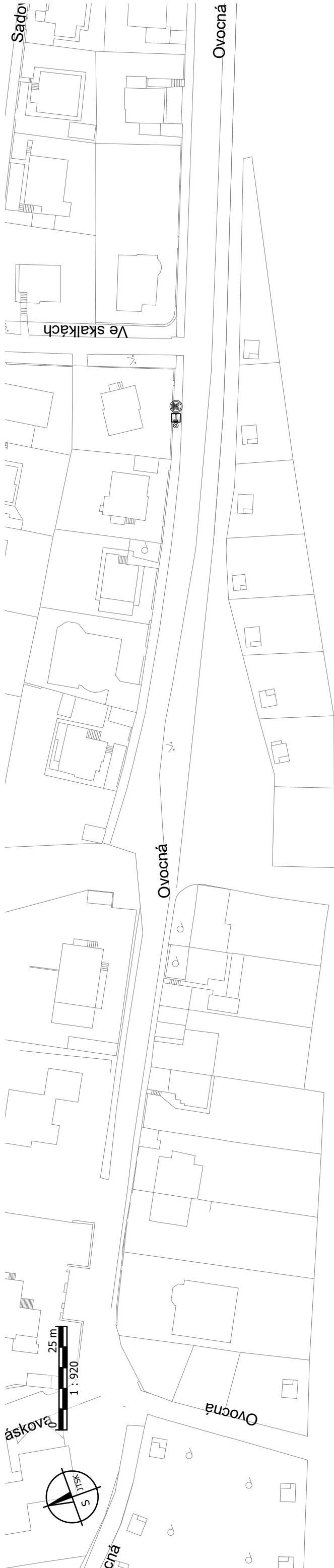

POKRAČOVÁNÍ VIZ SITUACE č. 6C

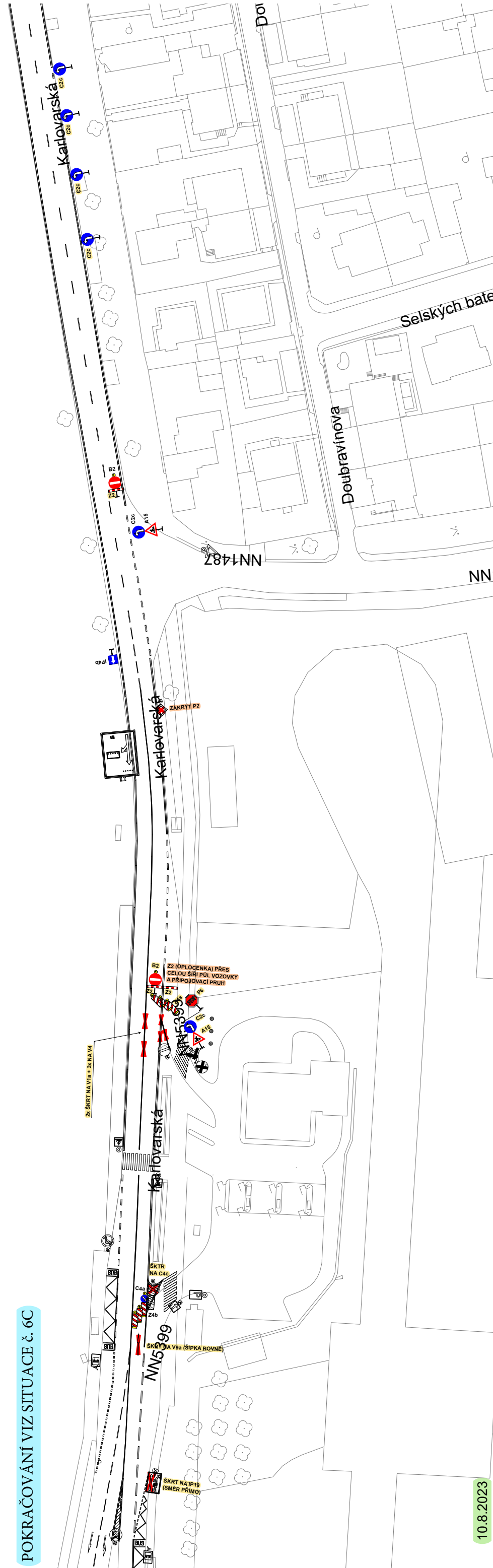

POKRAČOVÁNÍ VIZ SITUACE č. 6A

10.8.2023

BÍLÁ HORA (1. ETAPA)

dopravní značení související s místem prací při opravě tramvajové trati
(výměna kolejnic + oprava povrchů)

21. 08. 2023 (06:00 hod.) - 31. 08. 2023 (20:00 hod.)

TERMÍN PRACÍ:



Dopravní podnik hlavního města Prahy

kreslil: Ing. Martin Němeček, DPP JDCT

6L

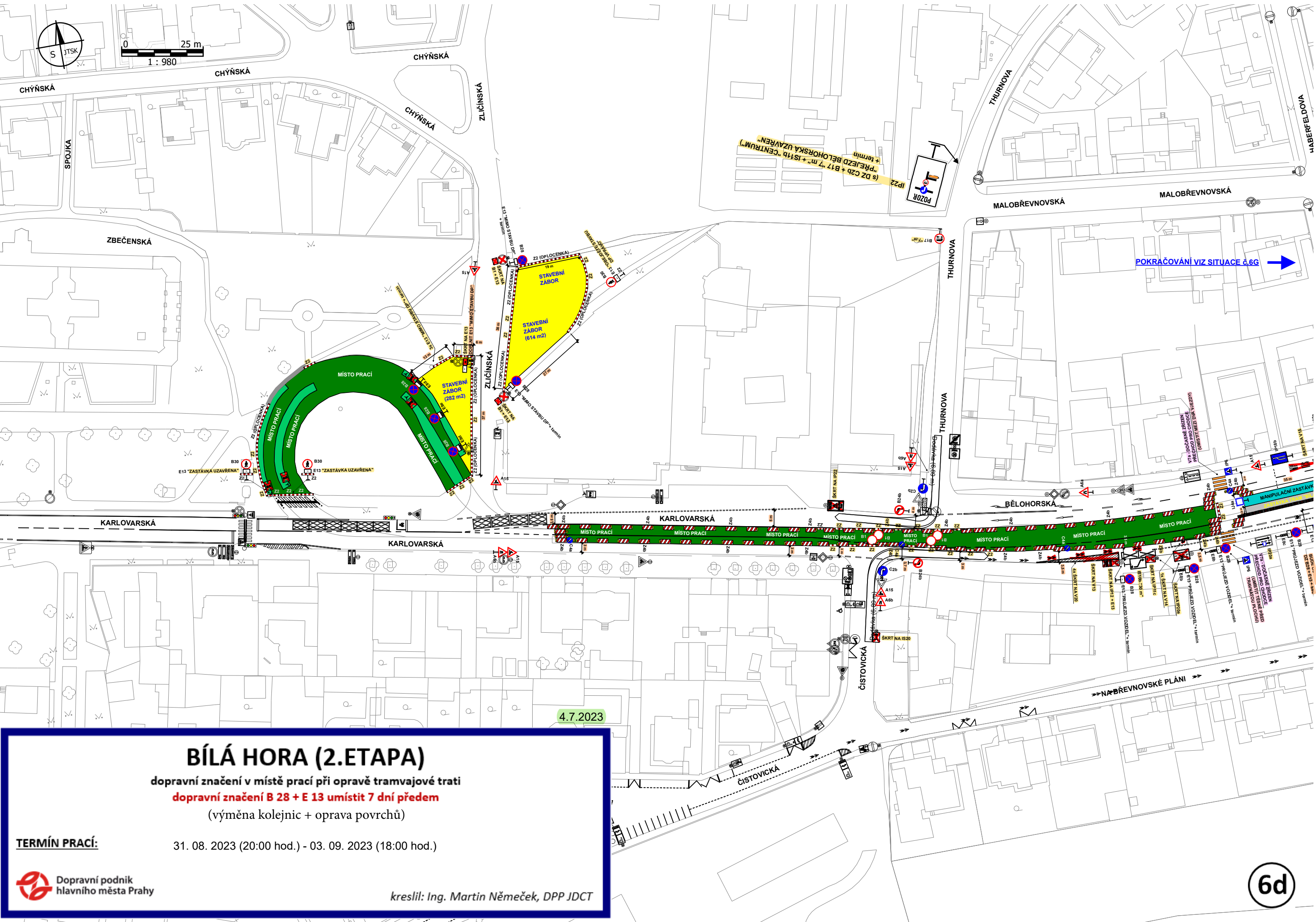
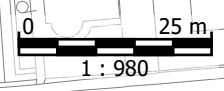

POKRAČOVÁNÍ VIZ SITUACE 6.6G

4.7.2023

BÍLÁ HORA (2. ETAPA)

dopravní značení v místě prací při opravě tramvajové trati
dopravní značení B 28 + E 13 umístit 7 dní předem
(výměna kolejnic + oprava povrchů)

TERMÍN PRACÍ: 31. 08. 2023 (20:00 hod.) - 03. 09. 2023 (18:00 hod.)



kreslil: Ing. Martin Němeček, DPP JDCT

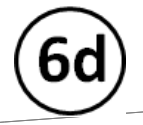

BÍLÁ HORA (1. ETAPA)

dopravní značení související s místem prací při opravě tramvajové trati
(výměna kolejnic + oprava povrchů)

TERMÍN PRACÍ:

21. 08. 2023 (06:00 hod.) - 31. 08. 2023 (20:00 hod.)



kreslil: Ing. Martin Němeček, DPP JDCT

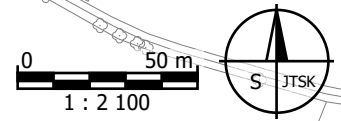

4.7.2023

UZAVŘEN PRŮJEZD "ZLIČIŇSKÁ"

IP22 (s DZ B1 + E3a "250 m")
"ZLIČIŇSKÁ UZAVŘENA"
+ termín

IP22 (s DZ B1 + B2 + E3a "250 m")
"ZLIČIŇSKÁ UZAVŘENA"
+ termín

IP22 (s DZ B1 + B2 + E3a "250 m")
"ZLIČIŇSKÁ UZAVŘENA"
+ termín

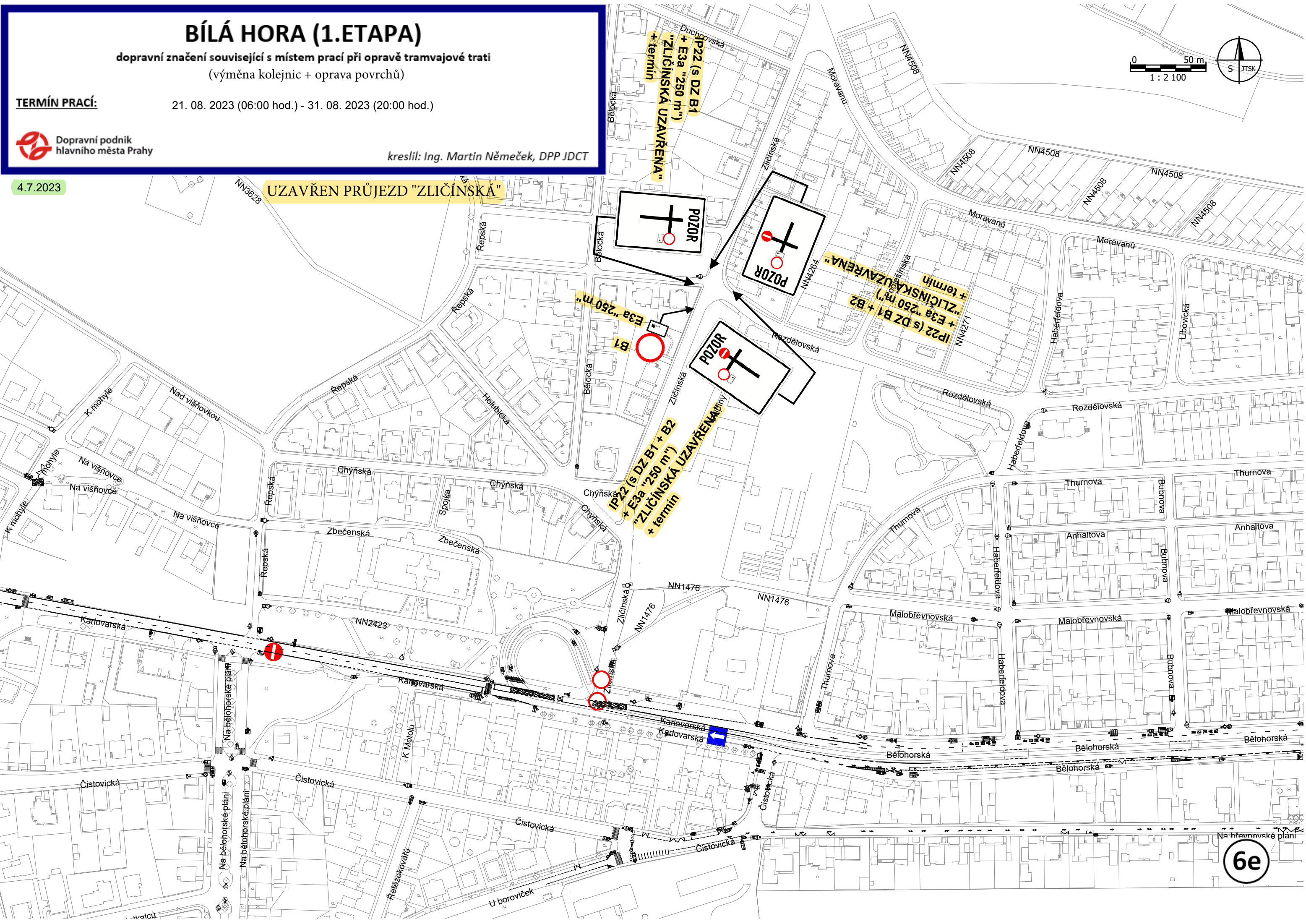

6e

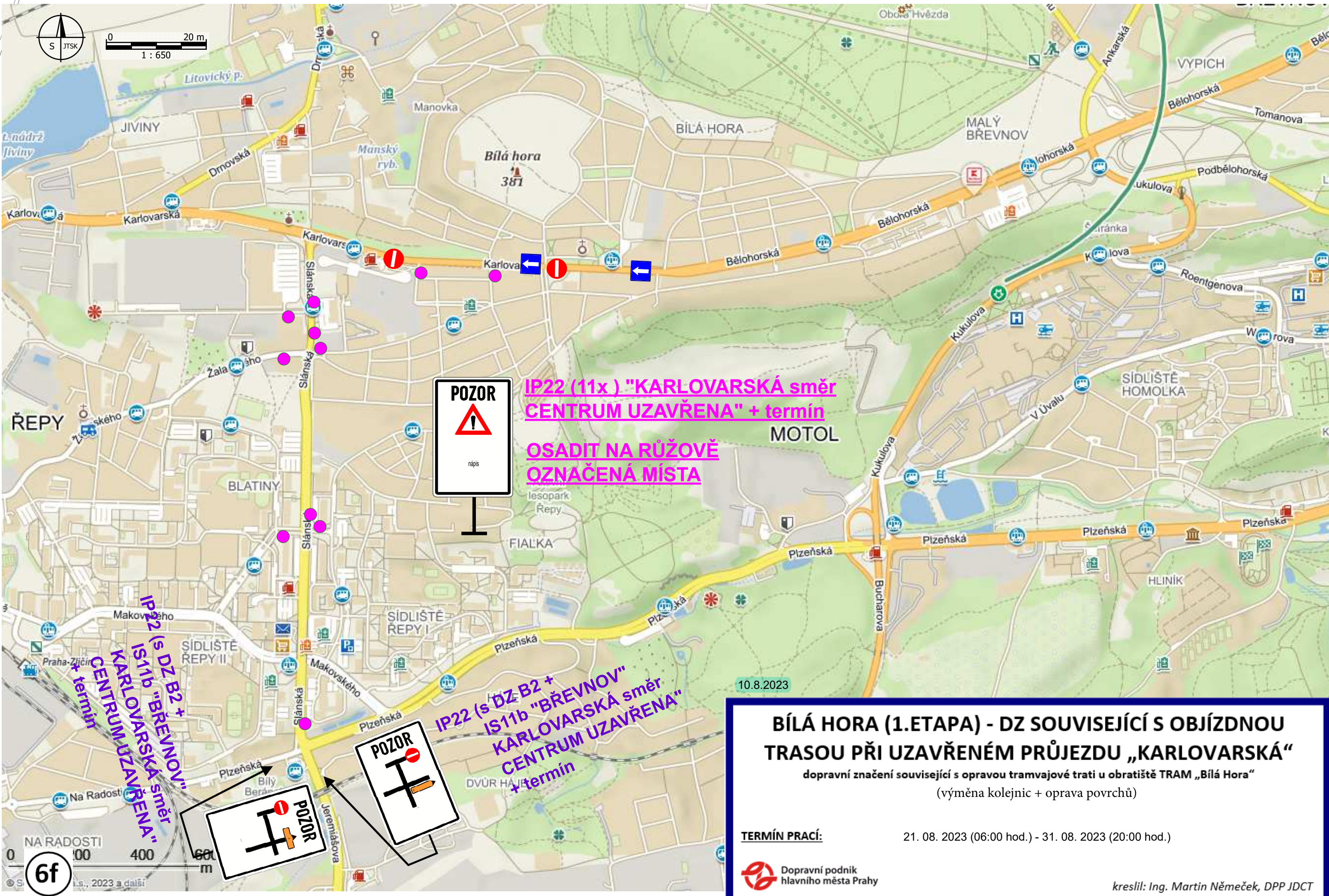
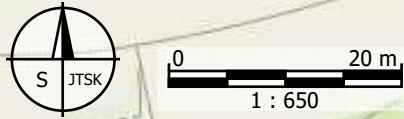

IP22 (11x) "KARLOVARSKÁ směr CENTRUM UZAVŘENA" + termín
OSADIT NA RŮŽOVĚ OZNAČENÁ MÍSTA

IP22 (s DZ B2 + IS11b "BŘEVNOV" KARLOVARSKÁ směr ANENŠŤOVSKÁ) + termín
IP22 (s DZ B2 + IS11b "BŘEVNOV" KARLOVARSKÁ směr CENTRUM UZAVŘENA" + termín

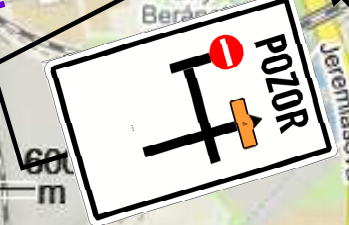

10.8.2023

BÍLÁ HORA (1.ETAPA) - DZ SOUVISEJÍCÍ S OBJÍZDNOU TRASOU PŘI UZAVŘENÉM PRŮJEZDU „KARLOVARSKÁ“
 dopravní značení související s opravou tramvajové trati u obřatiště TRAM „Bílá Hora“
 (výměna kolejnic + oprava povrchů)

TERMÍN PRACÍ: 21. 08. 2023 (06:00 hod.) - 31. 08. 2023 (20:00 hod.)

Dopravní podnik hlavního města Prahy

kreslil: Ing. Martin Němeček, DPP JDCT



MALOBŘEVNOVSKÁ

MALOBŘEVNOVSKÁ

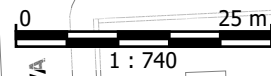

POKRAČOVÁNÍ VIZ SITUACE č.6D

HABERFELDOVA

HABERFELDOVA

BUBNOVA

BUBNOVA

BĚLOHORSKÁ

BĚLOHORSKÁ

BĚLOHORSKÁ

BĚLOHORSKÁ

DOČASNĚ ZŘÍZEN TRAM PŘEJEZD

TO PRACÍ

MANIPULAČNÍ ZASTÁVKA TRAM
PROSTOR PRAHA-BÍLÁ HORA

4.7.2023

BÍLÁ HORA (2.ETAPA)

dopravní značení související s místem prací při opravě tramvajové trati
dopravní značení B 28 + E 13 umístit 7 dní předem
 (výměna kolejnic + oprava povrchů)

TERMÍN PRACÍ: 31. 08. 2023 (20:00 hod.) - 03. 09. 2023 (18:00 hod.)

Dopravní podnik hlavního města Prahy

kreslil: Ing. Martin Němeček, DPP JDCT

6g

UMÍSTIT PLASTOVÁ ČERVENOBÍLÁ SVODIDLA NAPLNĚNÁ VODOU / PÍSKEM PRO OCHRANU CHODCŮ (cca 37 m)

DOČASNĚ ZŘÍZENÁ ZASTÁVKA BUS MHD "BÍLÁ HORA"
 E13 "MIMO BUS MHD" + termín

"PRO 2 VOZIDLA ZASOBOVÁNÍ MAX. 15 min."
 PŘI ZÁVOZU DZ IP12 + E13 BUDE ODJEZDNÁ SESTAVA DZ B28 + E13 + E86
 "PRO DOČASNĚ ZŘÍZENÉ PŘECHODY PRO CHODCE (UMÍSTIT TĚSNĚ PŘED TRÁVNĀTOU PLOCHU)"
 IP6
 "PŘIJÍZD VOZIDEL" + termín
 E13 "PŘIJÍZD VOZIDEL" + termín
 E13 "PŘIJÍZD VOZIDEL" + termín

B28
 E13 "PŘIJÍZD VOZIDEL" + termín
 E13 "PŘIJÍZD VOZIDEL" + termín
 E13 "PŘIJÍZD VOZIDEL" + termín

V7a - DOČASNĚ ZŘÍZEN PŘECHOD PRO CHODCE (UMÍSTIT MEZI DVA VJEZDY)
 IP6
 C4a
 Z4b
 A15
 IP18b
 ŠKRT NAVIŠ
 ŠKRT NA IP20a

IP18b
 A15
 C4a
 Z4b
 A15
 IP18b
 ŠKRT NAVIŠ
 ŠKRT NA IP20a

MALOBŘEVNOVSKÁ
 HABERFELDOVA
 BUBNOVA

MALOBŘEVNOVSKÁ
 HABERFELDOVA
 BUBNOVA

MALOBŘEVNOVSKÁ
 HABERFELDOVA
 BUBNOVA

BÍLÁ HORA (1. ETAPA)

dopravní značení související s místem prací při opravě tramvajové trati
(dopravní značení související s uzavřeným průjezdem směr "Čistovická")

TERMÍN PRACÍ: 21. 08. 2023 (06:00 hod.) - 31. 08. 2023 (20:00 hod.)



kreslil: Ing. Martin Němeček, DPP JDTK

4.7.2023

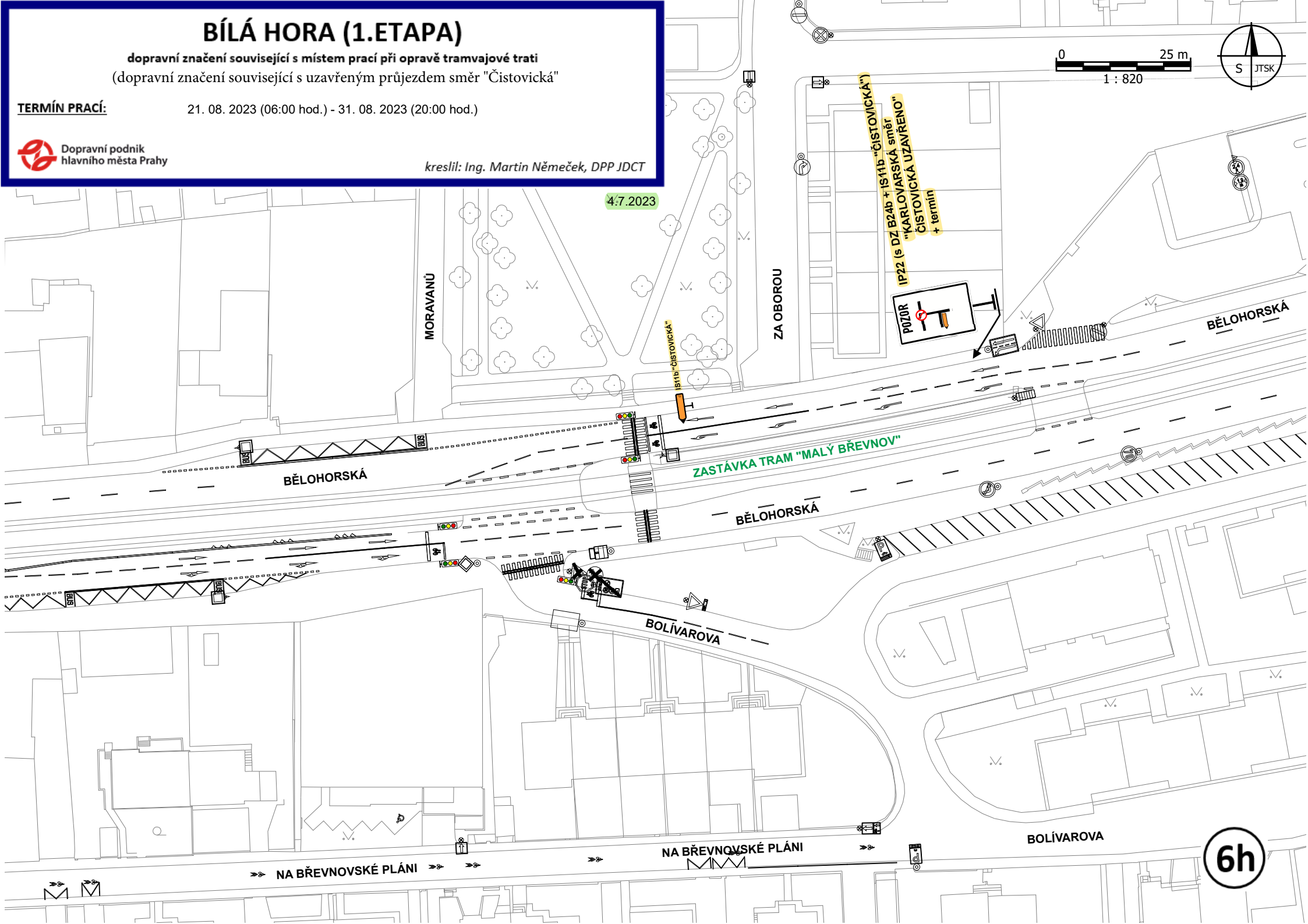
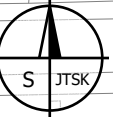
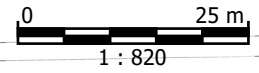

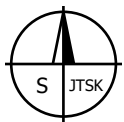

0 20 m
1 : 680

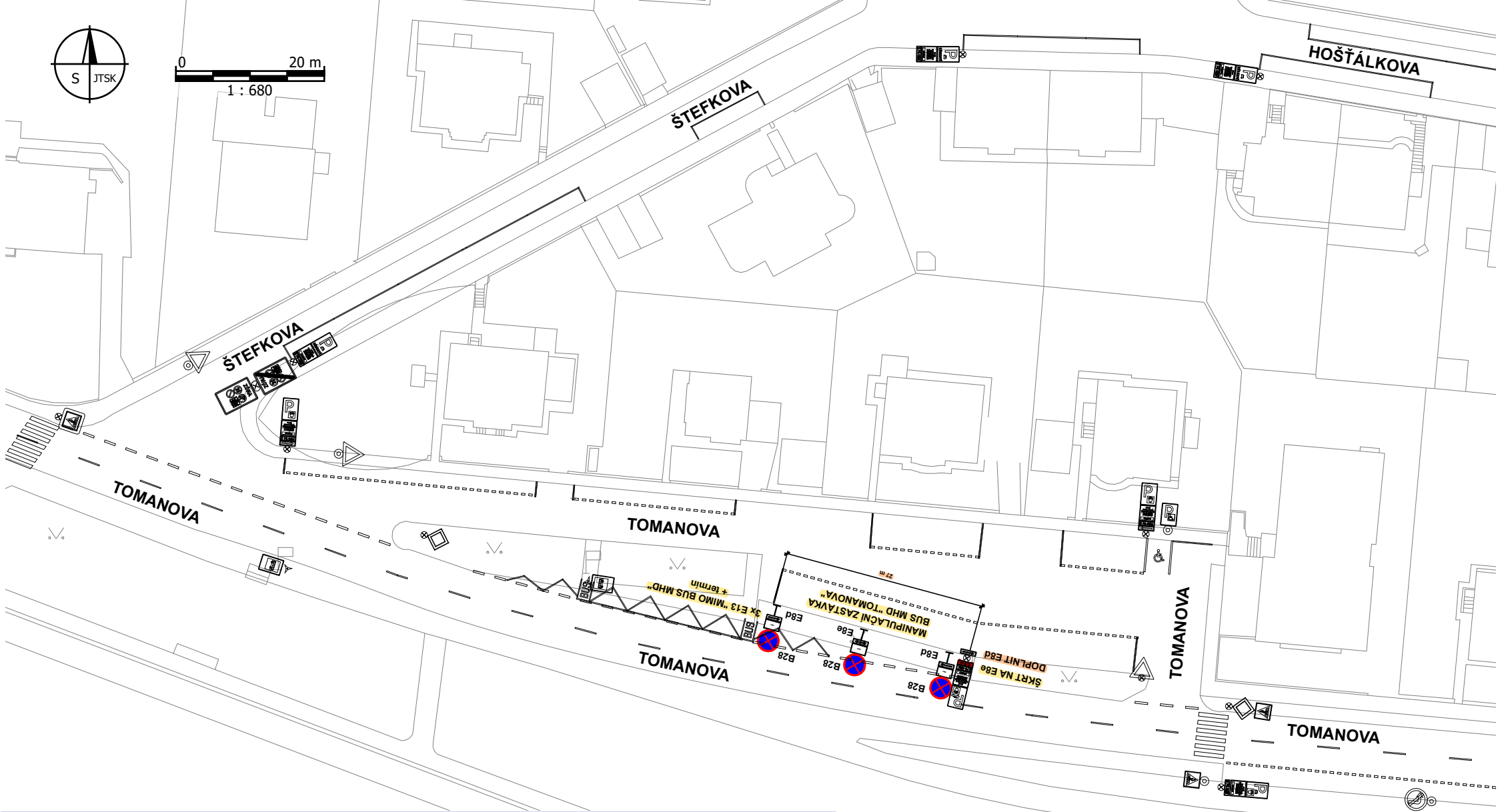

MANIPULAČNÍ ZASTÁVKA BUS MHD - TOMANOVA

dopravní značení B 28 + E 13 umístit 7 dní předem

(manipulační zastávka BUS MHD související s opravou TT v obratišti TRAM „Bílá Hora“)

TERMÍN:

20. 08. 2023 (05:00 hod.) - 04. 09. 2023 (05:00 hod.)

BÍLÁ HORA - ZASTÁVKY BUS MHD

dopravní značení související se zastávkami BUS MHD při opravě tramvajové trati na Bílé Hoře

dopravní značení B 28 + E 13 umístit 7 dní předem
(výměna kolejnic + oprava povrchů)

TERMÍN PRACÍ:

21. 08. 2023 (05:00 hod.) - 03. 09. 2023 (24:00 hod.)



kreslil: Ing. Martin Němeček, DPP JDCT

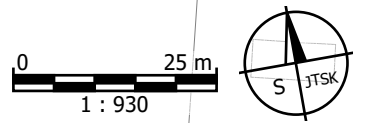

4.7.2023

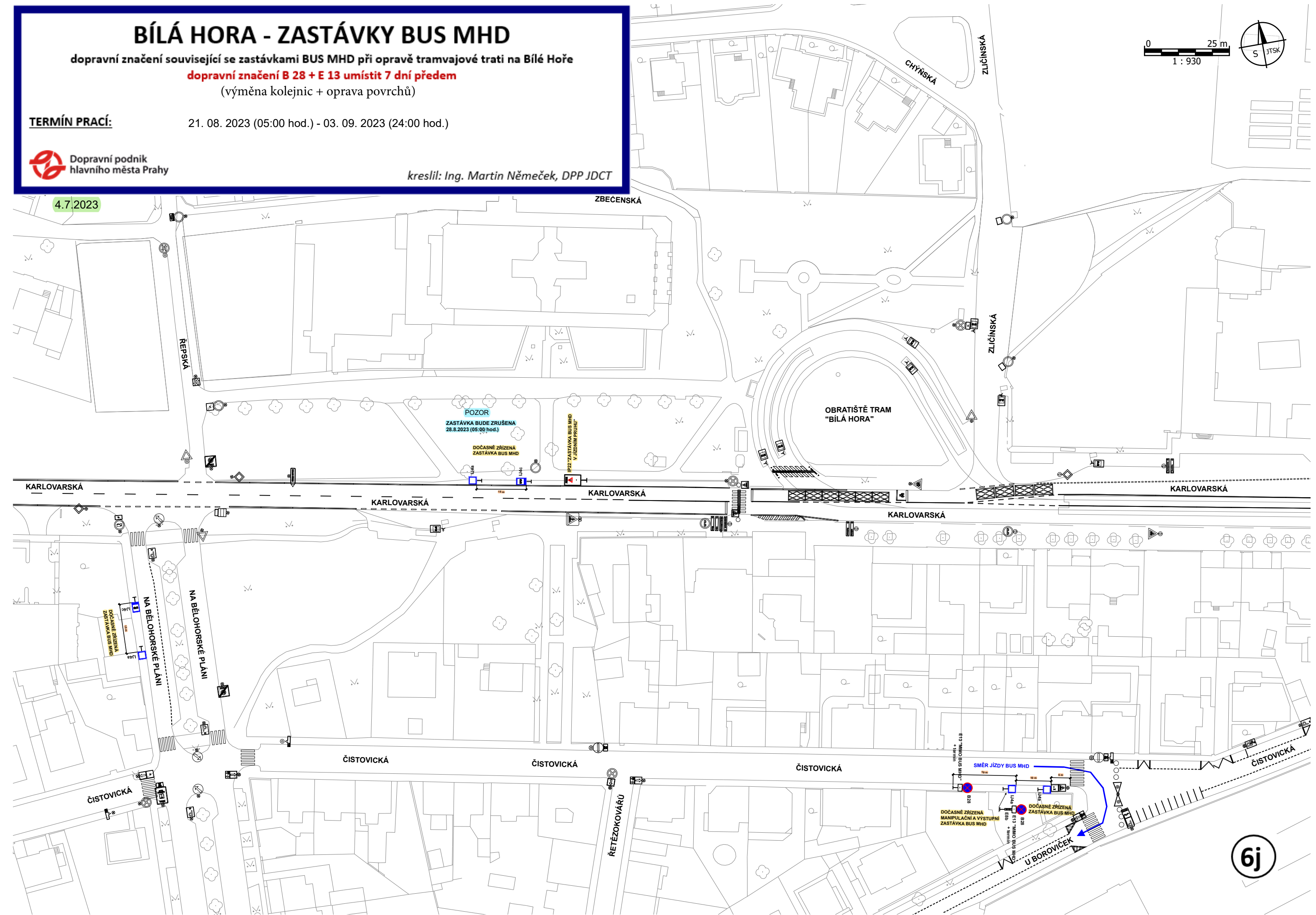

6j

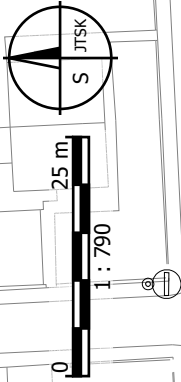
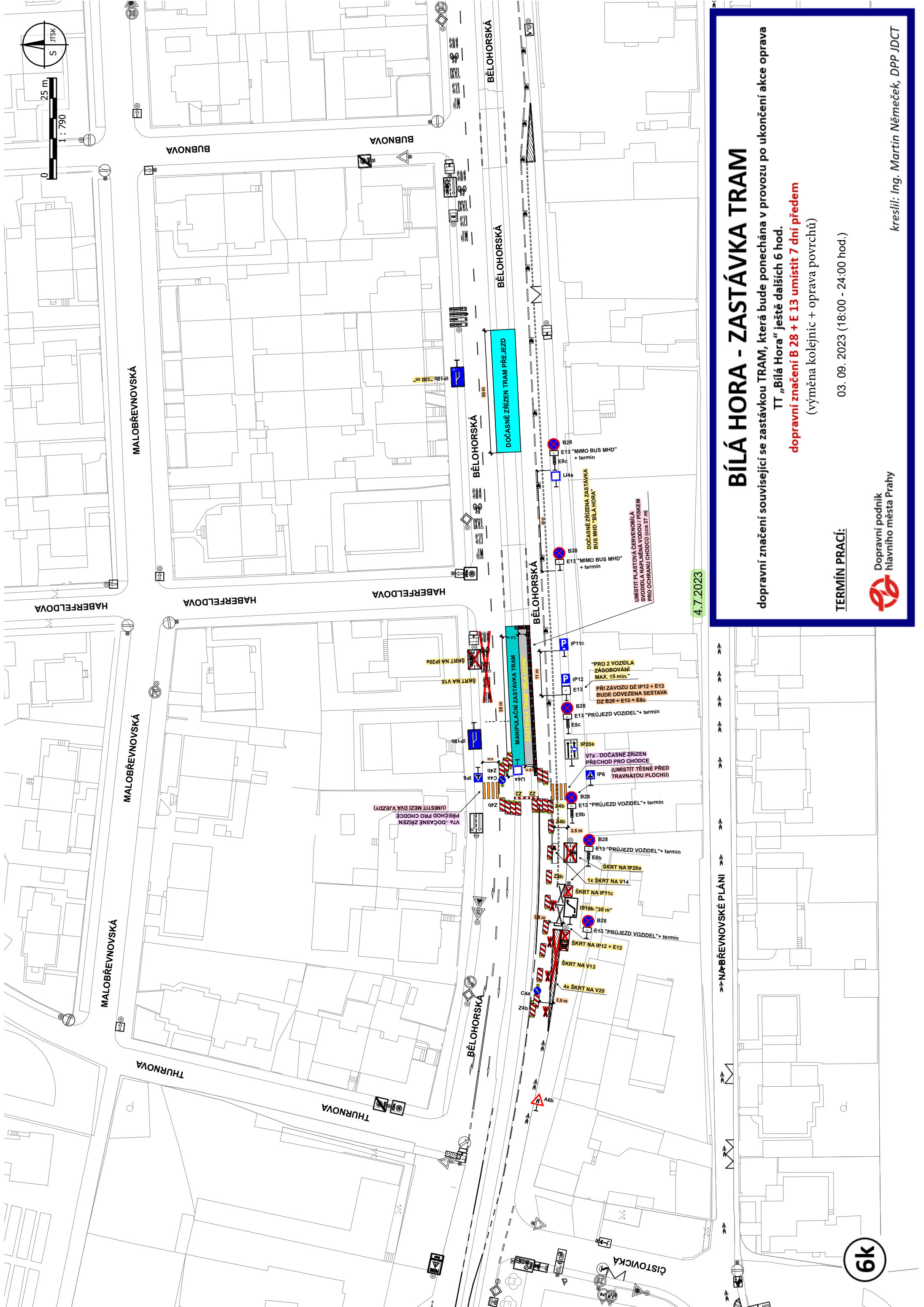

4.7.2023

NABŘEVNOVSKÉ PLÁNI

BÍLÁ HORA - ZASTÁVKA TRAM

dopravní značení související se zastávkou TRAM, která bude ponechána v provozu po ukončení akce oprava TT „Bílá Hora“ ještě dalších 6 hod.

dopravní značení B 28 + E 13 umístit 7 dní předem
(výměna kolejnič + oprava povrchů)

TERMÍN PRACÍ:

03. 09. 2023 (18:00 - 24:00 hod.)



Dopravní podnik
hlavního města Prahy

kreslil: Ing. Martin Němeček, DPP JDCT

6k

OBORA HVĚZDA

CHRASTANĚVSKÁ

KRALUPSKÁ

HUBEROVA

ZÁHRADNÍ

KRALUPSKÁ

HUBEROVA

DOBROVIZSKÁ

KRALUPSKÁ

DOBROVIZSKÁ



ČTYBLOK 2m
B1
Č. 22a

B1
E3a 200m
IP10a

OTT BÍLÁ HORA
zamezení průjezdu vozidel ulicí Kralupská
Termín: PO 21. 08. 2023 (06:00 hod.) – ČT 31. 08. 2023 (20:00 hod.)
Výpracoval: Petr Palěček (DP IDCT)

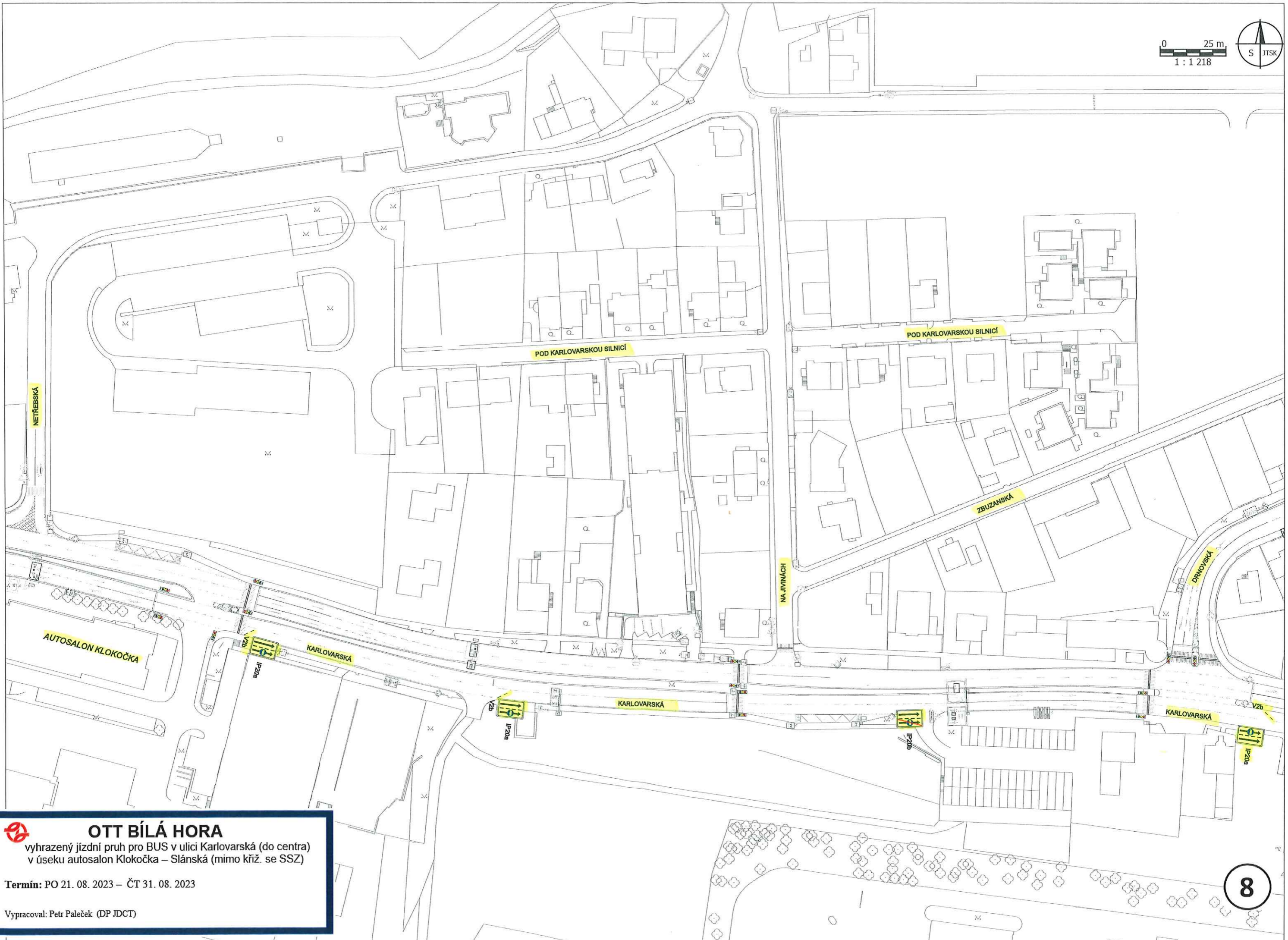

 **OTT BÍLÁ HORA**
vyhrazený jízdní pruh pro BUS v ulici Karlovarská (do centra)
v úseku autosalon Klokočka – Slánská (mimo křiž. se SSZ)

Termín: PO 21. 08. 2023 – ČT 31. 08. 2023

Vypracoval: Petr Paleček (DP JDCT)

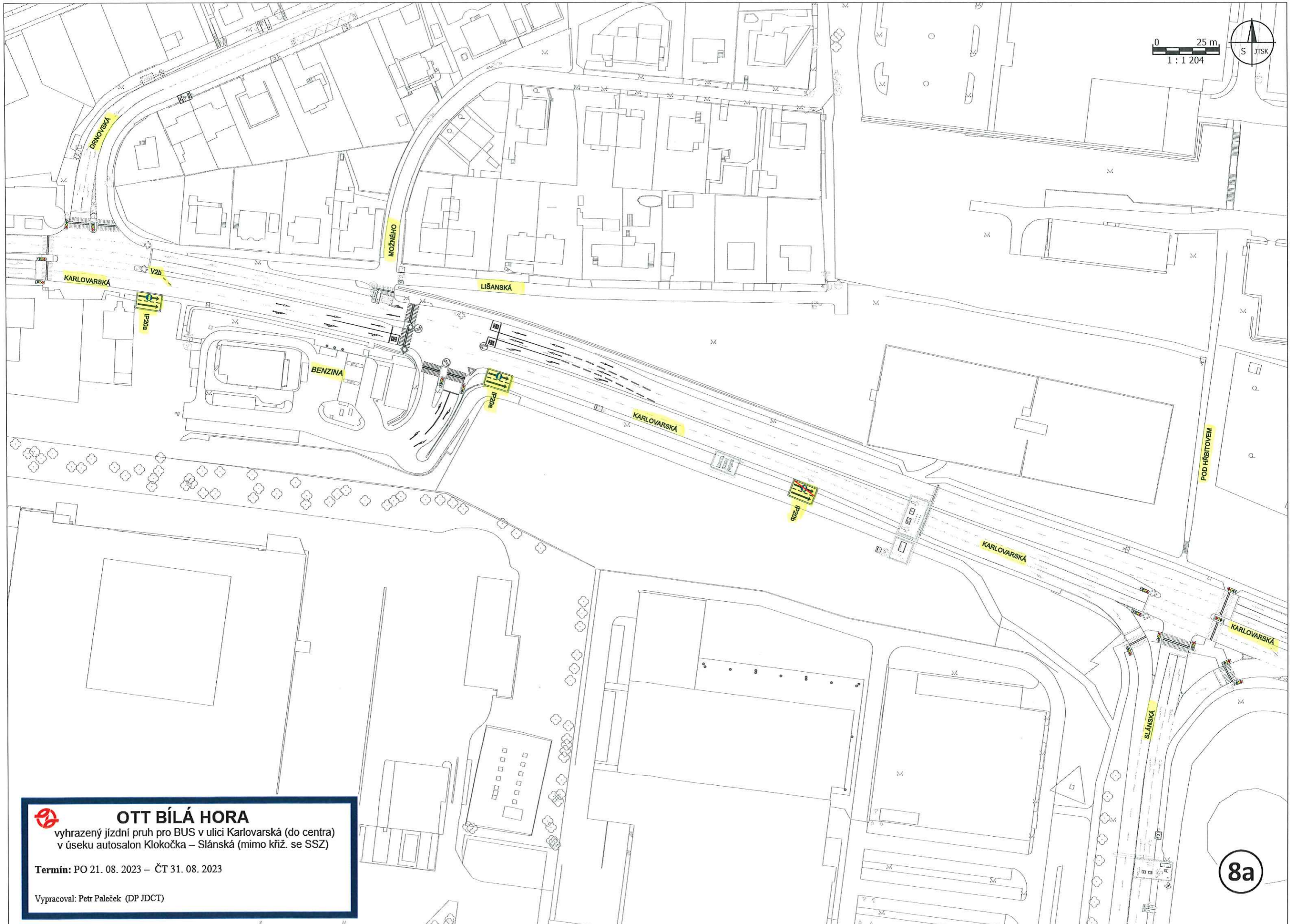

OTT BÍLÁ HORA

vyhrazený jízdní pruh pro BUS v ulici Karlovarská (do centra)
v úseku autosalon Klokočka – Slánská (mimo křiž. se SSZ)

Termín: PO 21. 08. 2023 – ČT 31. 08. 2023

Vypracoval: Petr Paleček (DP JDCT)



0 25 m
1 : 1 177

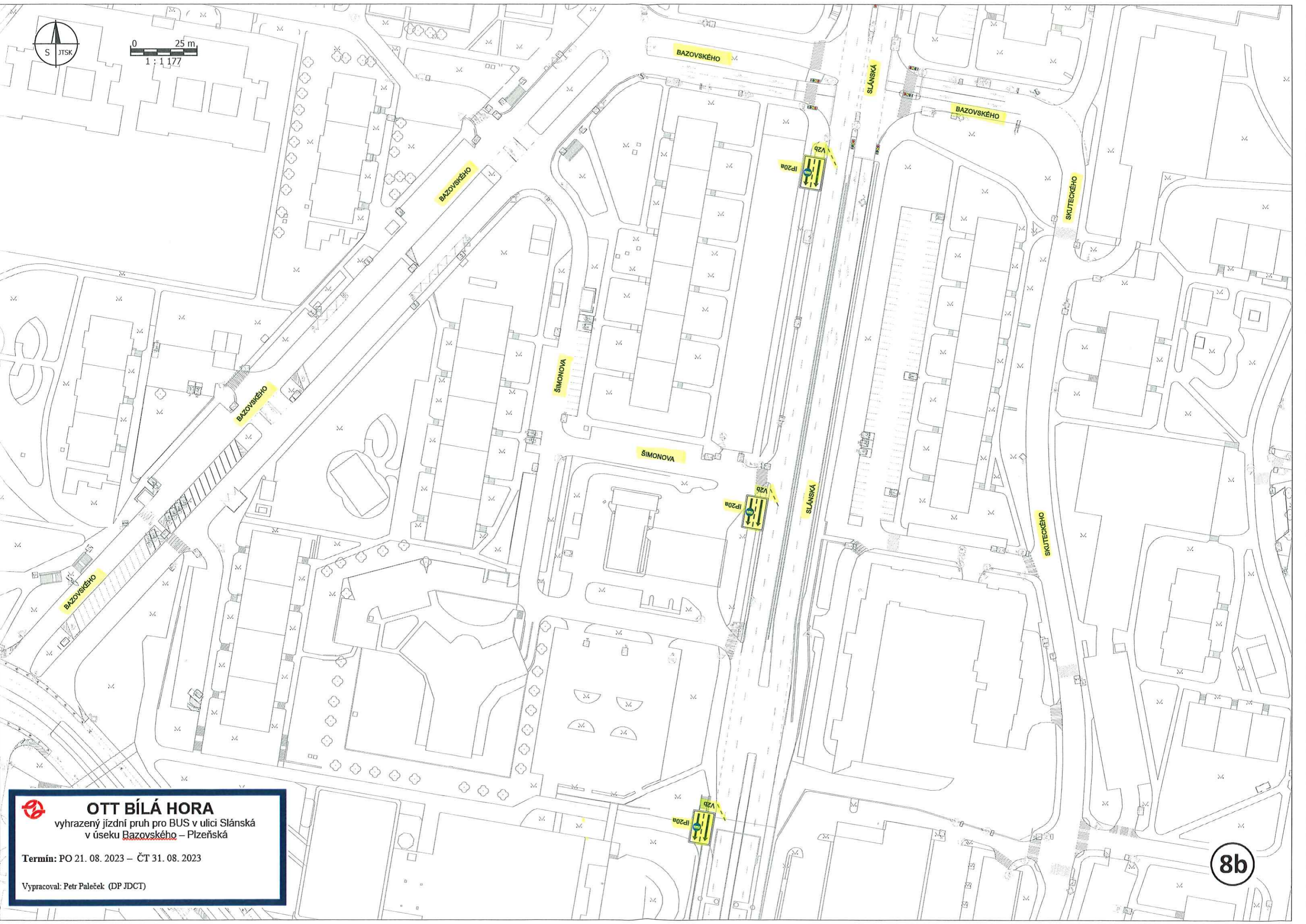

OTT BÍLÁ HORA

vyhrazený jízdní pruh pro BUS v ulici Slánská
v úseku BazoVského – Plzeňská

Termín: PO 21. 08. 2023 – ČT 31. 08. 2023

Vypracoval: Petr Paleček (DP JDCT)

8b

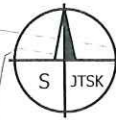

0 25 m
1 : 1 177

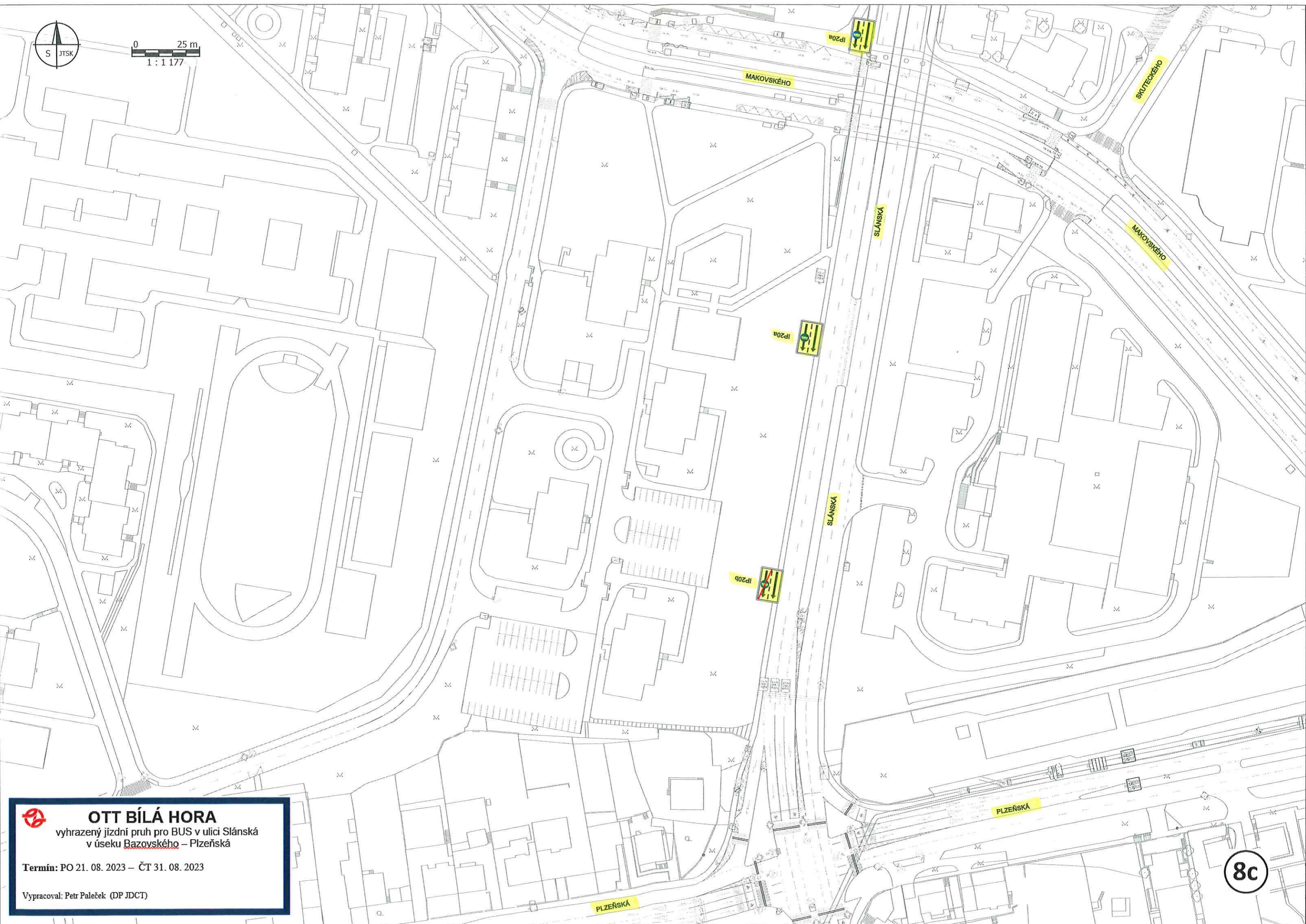

OTT BÍLÁ HORA

vyhrazený jízdní pruh pro BUS v ulici Slánská
v úseku Bazovského – Plzeňská

Termín: PO 21. 08. 2023 – ČT 31. 08. 2023

Vypracoval: Petr Paleček (DP JDCT)

8c

PLZEŇSKÁ

SLÁNSKÁ

IP20a

IP20b

SLÁNSKÁ

MAKOVSKÉHO

MAKOVSKÉHO

SKUTECKÉHO

PLZEŇSKÁ

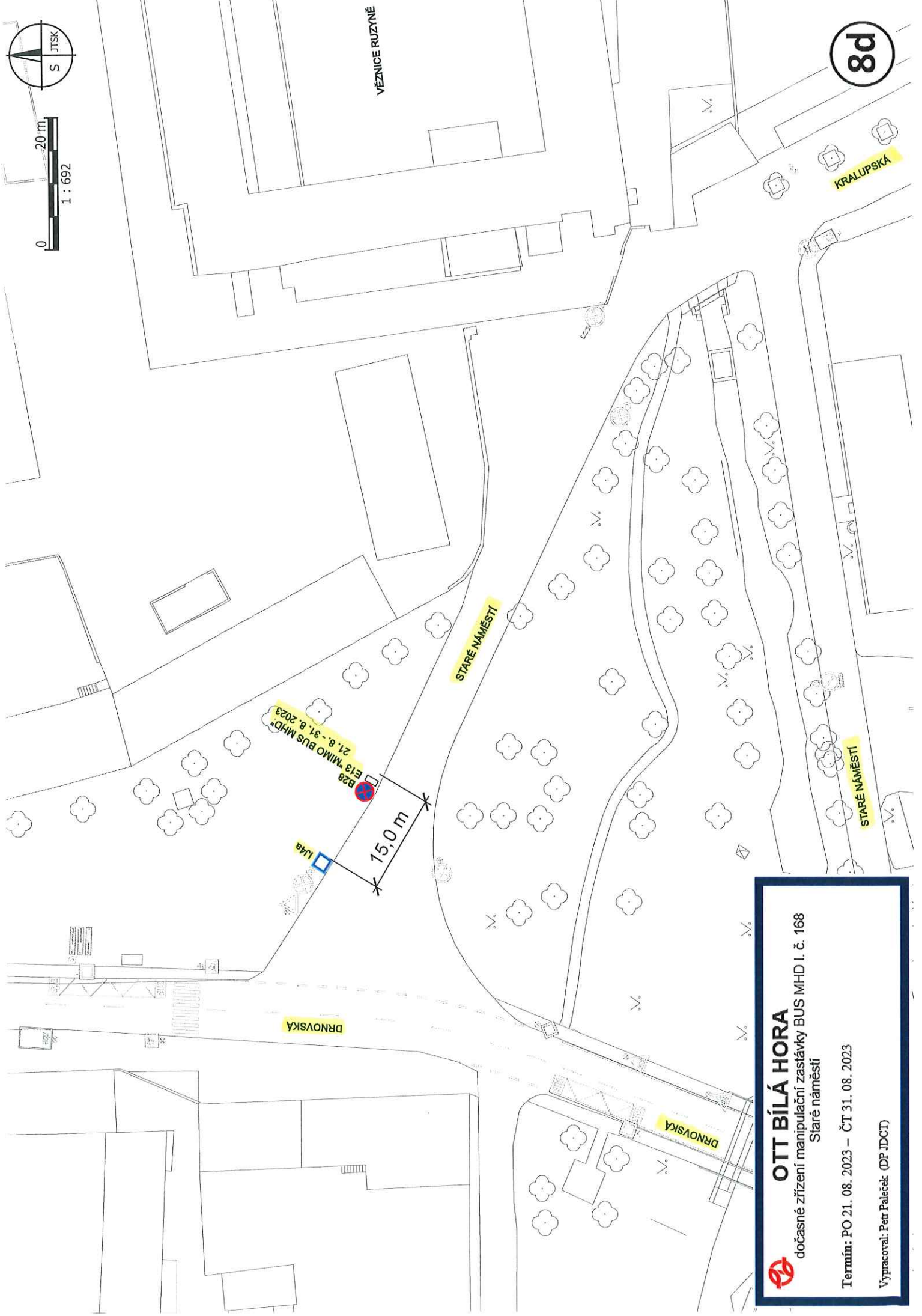
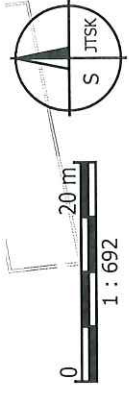

**OTT BÍLÁ HORA**
dočasné zřízení manipulační zastávky BUS MHD I. č. 168
Staré náměstí

Termín: PO 21. 08. 2023 – ČT 31. 08. 2023

Vypracoval: Petr Paláček (DP JDCT)

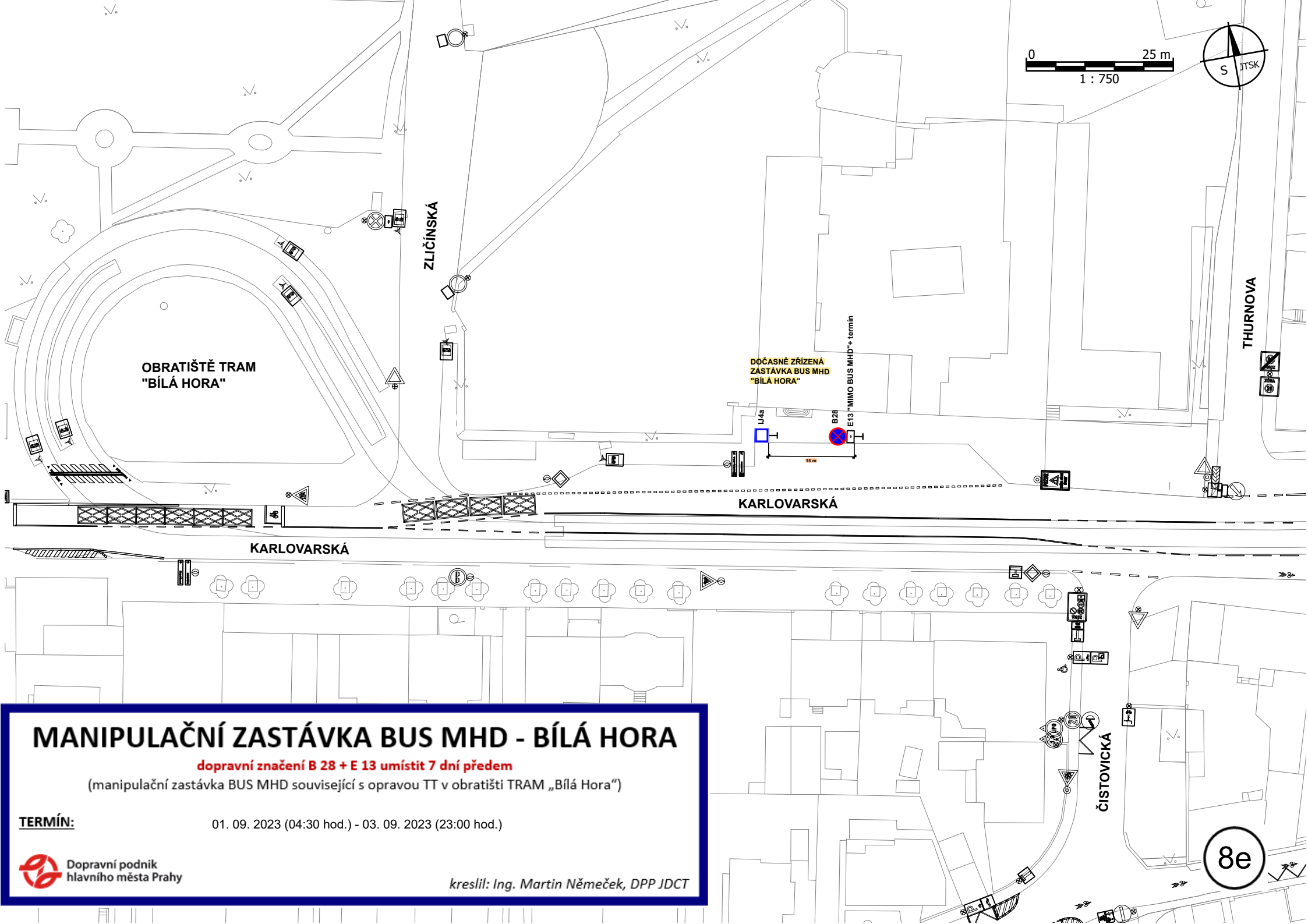

OBRATIŠTĚ TRAM
"BÍLÁ HORA"

ZLIČÍNSKÁ

DOČASNĚ ZŘÍZENÁ
ZASTÁVKA BUS MHD
"BÍLÁ HORA"

KARLOVARSKÁ

THURNOVA

KARLOVARSKÁ

ČISTOVICKÁ

MANIPULAČNÍ ZASTÁVKA BUS MHD - BÍLÁ HORA

dopravní značení B 28 + E 13 umístit 7 dní předem

(manipulační zastávka BUS MHD související s opravou TT v obratišti TRAM „Bílá Hora“)

TERMÍN: 01. 09. 2023 (04:30 hod.) - 03. 09. 2023 (23:00 hod.)

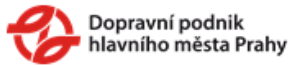

kreslil: Ing. Martin Němeček, DPP JDCT

8e